CHRISTIN
BILAL

La Croisière des Oubliés

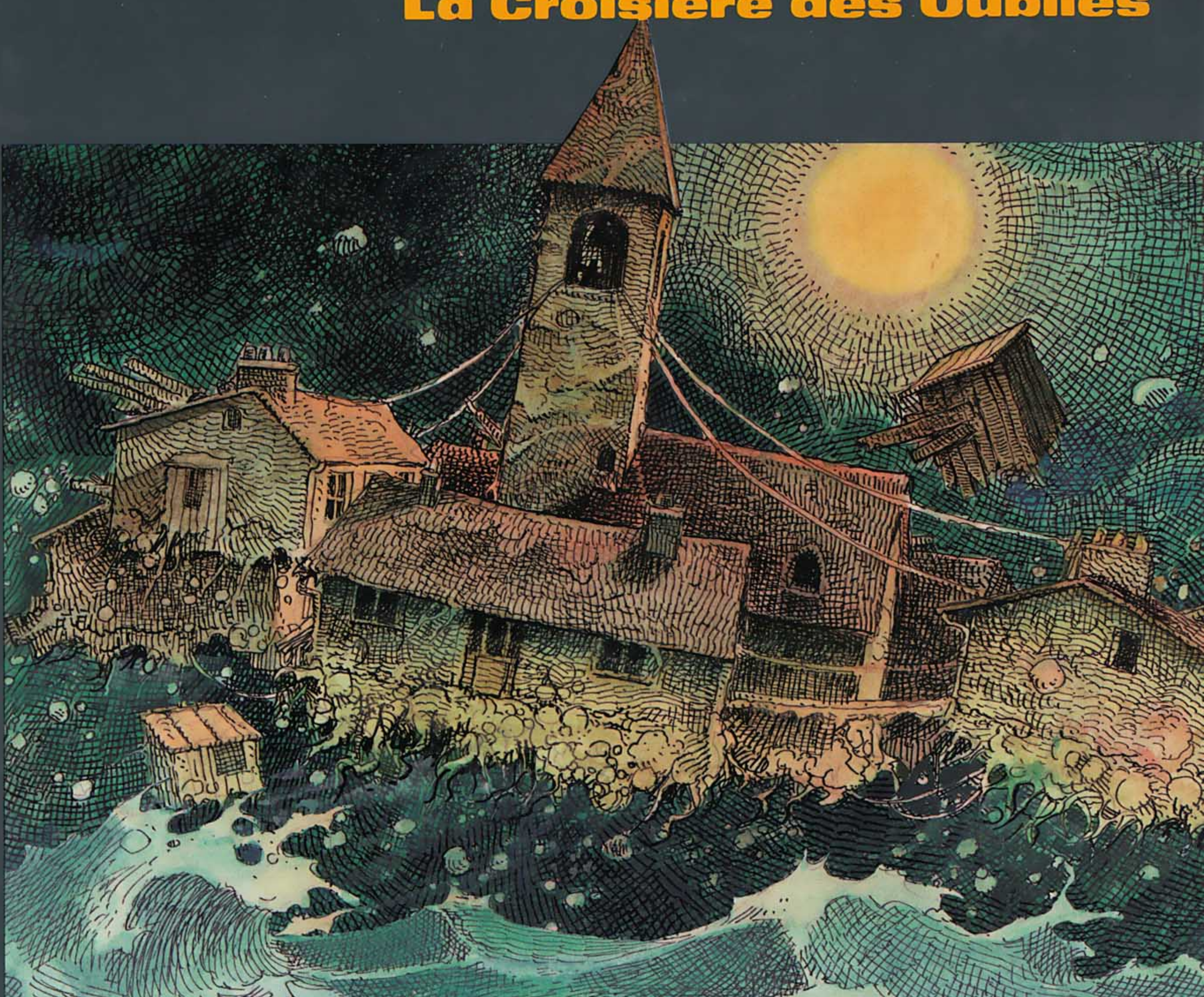

LES HUMANOÏDES ASSOCIÉS

CHRISTIN
BILAL

La Croisière des Oubliés

C'est ainsi qu'est née la légende...

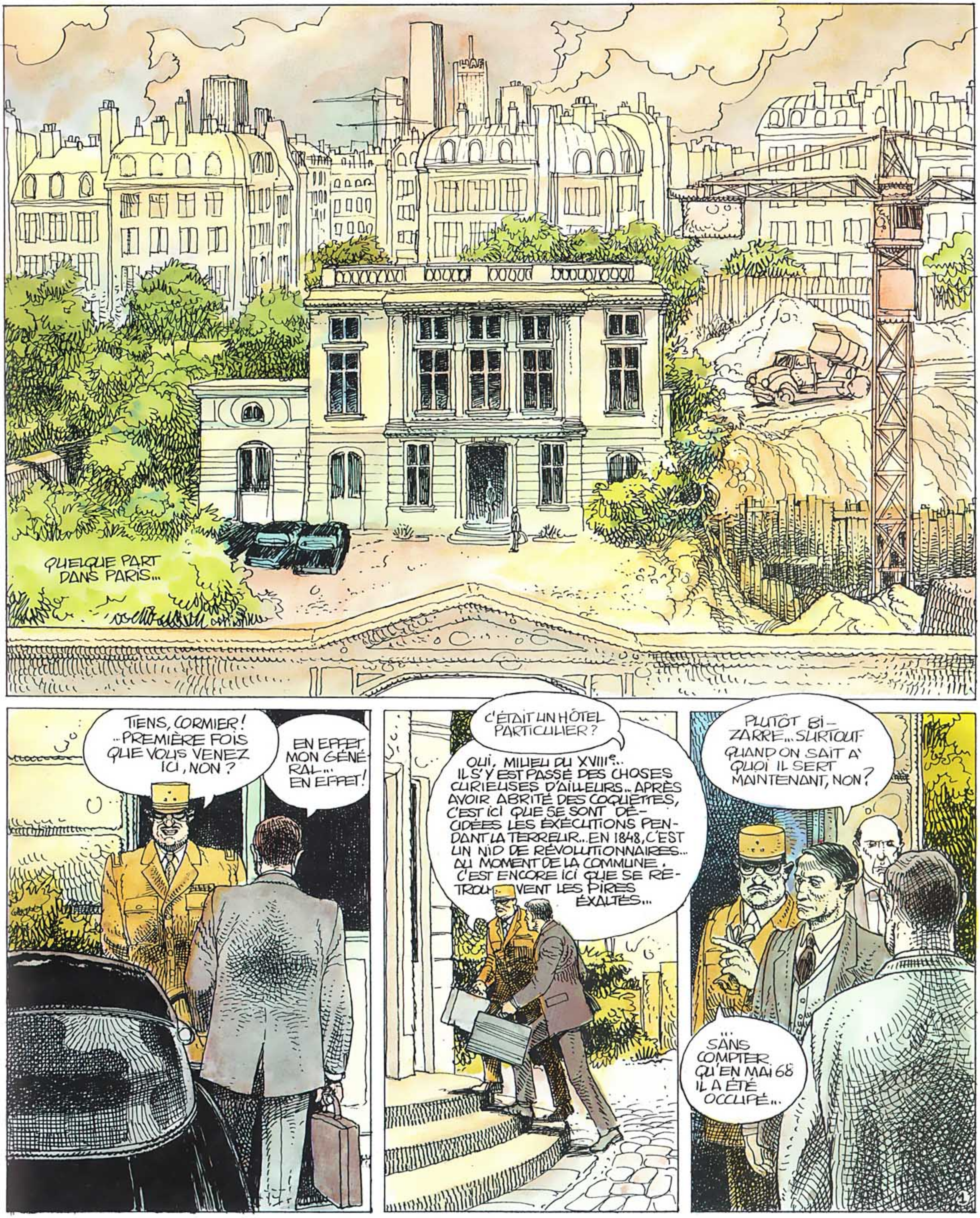
QUELQUE PART DANS PARIS...
TIENS, CORMIER! ...PREMIÈRE FOIS QUE VOUS VENEZ ICI, NON?
EN EFFET, MON GÉNÉRAL... EN EFFET!
C'ÉTAIT UN HÔTEL PARTICULIER?
OUI, MILIEU DU XVIIIe... IL S'Y EST PASSÉ DES CHOSES CURIEUSES D'AILLEURS... APRÈS AVOIR ABRITÉ DES COQUETTES, C'EST ICI QUE SE SONT DÉCIDÉES LES EXÉCUTIONS PENDANT LA TERREUR... EN 1848, C'EST UN NID DE RÉVOLUTIONNAIRES... AU MOMENT DE LA COMMUNE, C'EST ENCORE ICI QUE SE RETROUVENT LES PIRES EXALTÉS...
PLUTÔT BIZARRE... SURTOUT QUAND ON SAIT À QUOI IL SERT MAINTENANT, NON?
...SANS COMPTER QU'EN MAI 68 IL A ÉTÉ OCCUPÉ...

AH, MON GÉNÉRAL ! RAVI DE VOUS VOIR !
MOI AUSSI, MONSIEUR LE CHEF DE CABINET ! LAISSEZ-MOI VOUS PRÉSENTER CORMIER, DES RENSEIGNEMENTS GÉNÉRAUX !
ENCHANTÉ...
...JE... LUI PARLAIS DE L'HÔTEL ...
AHEM !... UN ENDROIT CURIEUX EN EFFET... SAVEZ-VOUS QU'EN PLUS IL A ÉTÉ CONSTRUIT SUR L'EMPLACEMENT D'UNE ANCIENNE DEMEURE D'ALCHIMISTE ? ...ON PARLE DE COULOIRS SECRETS, D'ABÎMES DISSIMULÉS... BIEN ENTENDU LES RECHERCHES N'ONT JAMAIS RIEN DONNÉ... MAIS LES BRUITS LES PLUS IRRATIONNELS ONT TOUJOURS COURU SUR CET ENDROIT ...
L'IRRATIONNEL ! TANT MIEUX MON CHER, TANT MIEUX ! IL FAUT S'Y PRÉPARER POUR L'AFFAIRE QUE NOUS AVONS À TRAITER ...
AH, NOTRE BON GRABUL DU SDECE !
TOUJOURS LE MOT POUR RIRE AU SDECE, N'EST-CE PAS ?
ET VOICI NOTRE AMI DE LA GLANDIÈRE DU QUAI D'ORSAY, ET CE CHER SCHMELTZ DE LA DST !
EH BIEN PUISQUE NOUS SOMMES AU COMPLET, PASSONS DANS LA SALLE DES CONFÉRENCES... C'EST AU PREMIER...
C'EST BIEN ÉQUIPÉ !
FAUT CE QU'IL FAUT !... TERMINAL D'ORDINATEUR RELIÉ AU FICHIER CENTRAL, MAGNÉTOSCOPES, TABLES D'ÉCOUTE ET DE MONTAGE, PROJECTEURS ET J'EN PASSE ...

...OUI... C'EST MODERNE...
ET LE PERSONNEL ?...
AH, TRIÉ SUR LE VOLET, VOUS PENSEZ BIEN ! D'AILLEURS, BÉGUET LE PROJECTIONNISTE VIENT DE CHEZ MOI...
ET Mlle LEFÈVRE EST NOTRE SECRÉTAIRE DEPUIS DE LONGUES ANNÉES, N'EST-CE PAS ?
OH ! MON GÉNÉRAL !! D'HABITUDE VOUS ATTENDEZ QU'IL FASSE NOIR AU MOINS !
ON M'A AUSSI PARLÉ D'UN NOUVEL HUISSIER CHARGÉ DU SERVICE... JE NE L'AI PAS ENCORE VU, MAIS...
MESSIEURS, SI VOUS VOULEZ BIEN, CONSIDÉRONS LA SÉANCE COMME OUVERTE... UN SEUL CAS À L'ORDRE DU JOUR... CELUI QUE NOUS AVONS CLASSÉ 50/22 B FAUTE DE MIEUX... PUISQUE NOUS IGNORONS TOUJOURS SON IDENTITÉ RÉELLE...
...UNE LÉGENDE CET HOMME ...
OUI, UNE LÉGENDE D'AUJOURD'HUI, MAIS UNE LÉGENDE BIEN VIVANTE, EN CHAIR ET EN OS... ÉTEIGNEZ VOULEZ-VOUS, BÉGUET !...
C'EST LA PREMIÈRE FOIS QUE NOUS RÉUNISSONS L'ENSEMBLE DES DOCUMENTS DE NOS DIFFÉRENTS SERVICES... DES DOCUMENTS EN EXEMPLAIRE UNIQUE, POUR ÉVITER LES FUITES, JE VOUS LE RAPPELLE... SÉANCE IMPORTANTE DONC, DONT J'ESPÈRE TIRER DE NOMBREUSES INFORMATIONS. NE SERAIT-CE QUE PAR RECOUPEMENTS ... ALORS CORMIER, À VOUS DE COMMENCER !...
BILLARD AU PREMIER
BAR
JE N'AI MALHEUREUSEMENT QUE QUELQUES PHOTOS, LE PLUS SOUVENT MAUVAISES... SOUS LE NOM DE GUESDIN, 50/22 B A TRÈS CERTAINEMENT FRÉQUENTÉ LE QUARTIER LATIN DANS LES ANNÉES SOIXANTE. C'ÉTAIT L'ÉPOQUE OÙ IL SE PRÉTENDAIT INTÉRESSÉ PAR LA SORCELLERIE MÉDIÉVALE...
...C'ÉTAIT AUSSI LE MOMENT OÙ IL SE TROUVAIT PROCHE DU GROUPE SOCIALISME OU BARBARIE ET PEUT-ÊTRE S'AGIT-IL DE L'ADOLESCENT MAIGRE QU'ON VOIT ICI DE FACE, LORS D'UNE RÉUNION DU GROUPE... PHOTO SUIVANTE, S'IL VOUS PLAÎT !...
... UN PEU PLUS TARD, ON RETROUVE UN GUESDIN DANS LES RÉSEAUX DE SOUTIEN AU FLN ET C'EST SANS DOUTE LUI QU'ON VOIT ICI PRÈS DU MÉTRO CHARONNE EN TRAIN D'ÊTRE... EUH... ENFIN PASSONS SUR CE GENRE DE BÉVUES INÉVITABLES...

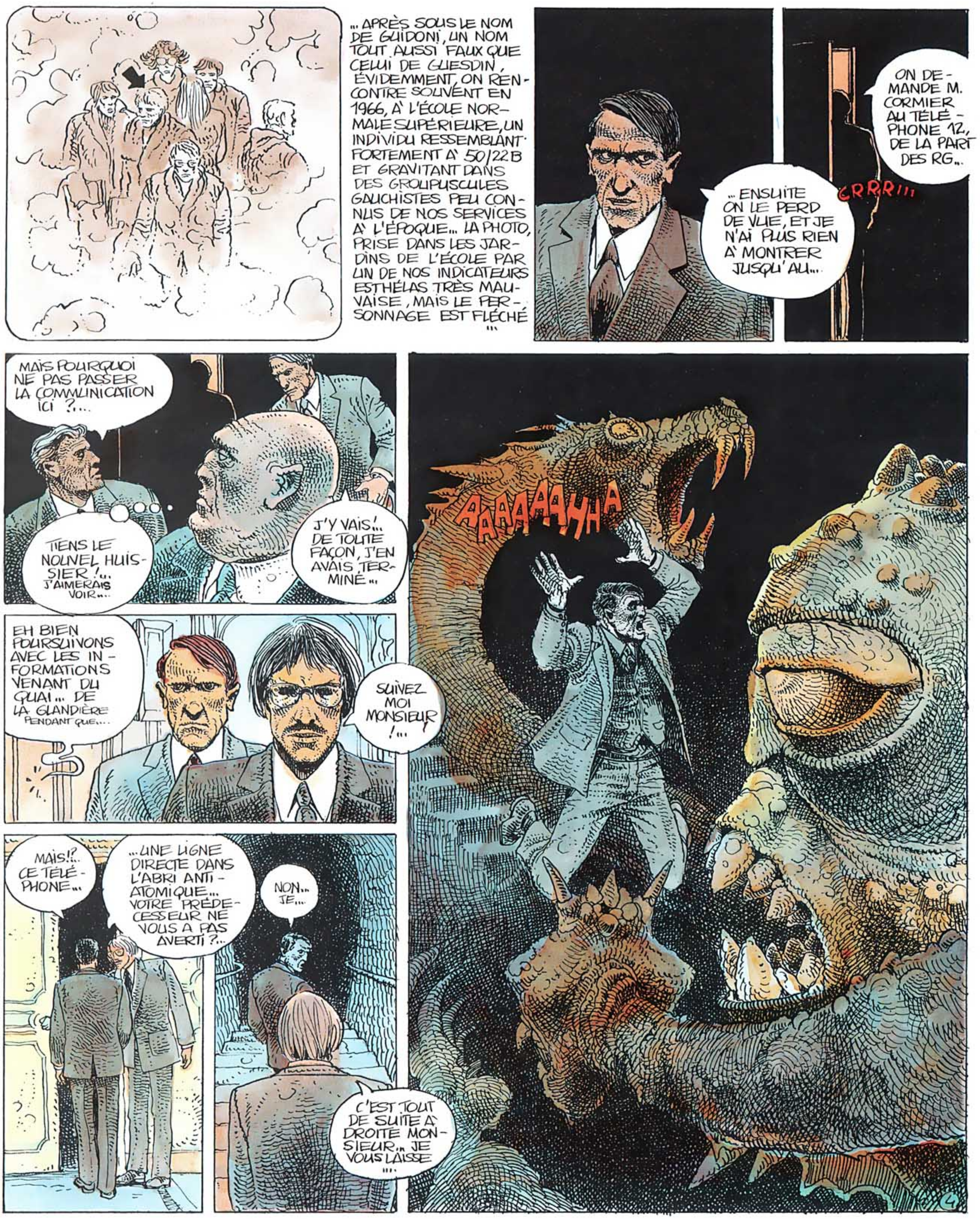

... APRÈS SOUS LE NOM DE GUIDONI, UN NOM TOUT AUSSI FAUX QUE CELUI DE GUESDIN, ÉVIDEMMENT, ON RENCONTRE SOUVENT EN 1966, À L'ÉCOLE NORMALE SUPÉRIEURE, UN INDIVIDU RESSEMBLANT FORTEMENT À 50/22 B ET GRAVITANT DANS DES GROUPUSCULES GAUCHISTES PEU CONNUS DE NOS SERVICES À L'ÉPOQUE... LA PHOTO, PRISE DANS LES JARDINS DE L'ÉCOLE PAR UN DE NOS INDICATEURS EST HÉLAS TRÈS MAUVAISE, MAIS LE PERSONNAGE EST FLÉCHÉ ...
... ENSUITE ON LE PERD DE VUE, ET JE N'AI PLUS RIEN À MONTRER JUSQU'AU...
CRRRR!!!
ON DEMANDE M. CORMIER AU TÉLÉPHONE 12, DE LA PART DES RG...
MAIS POURQUOI NE PAS PASSER LA COMMUNICATION ICI ?...
TIENS LE NOUVEL HUISSIER !... J'AIMERAIS VOIR...
J'Y VAIS !... DE TOUTE FAÇON, J'EN AVAIS TERMINÉ...
EH BIEN POURSUIVONS AVEC LES INFORMATIONS VENANT DU QUAI... DE LA GLANDIÈRE PENDANT QUE...
SUIVEZ MOI MONSIEUR !...
MAIS !? CE TÉLÉPHONE...
... UNE LIGNE DIRECTE DANS L'ABRI ANTI-ATOMIQUE... VOTRE PRÉDÉCESSEUR NE VOUS A PAS AVERTI ?...
NON... JE...
C'EST TOUT DE SUITE À DROITE MONSIEUR... JE VOUS LAISSE ...
AAAAAAAHHA

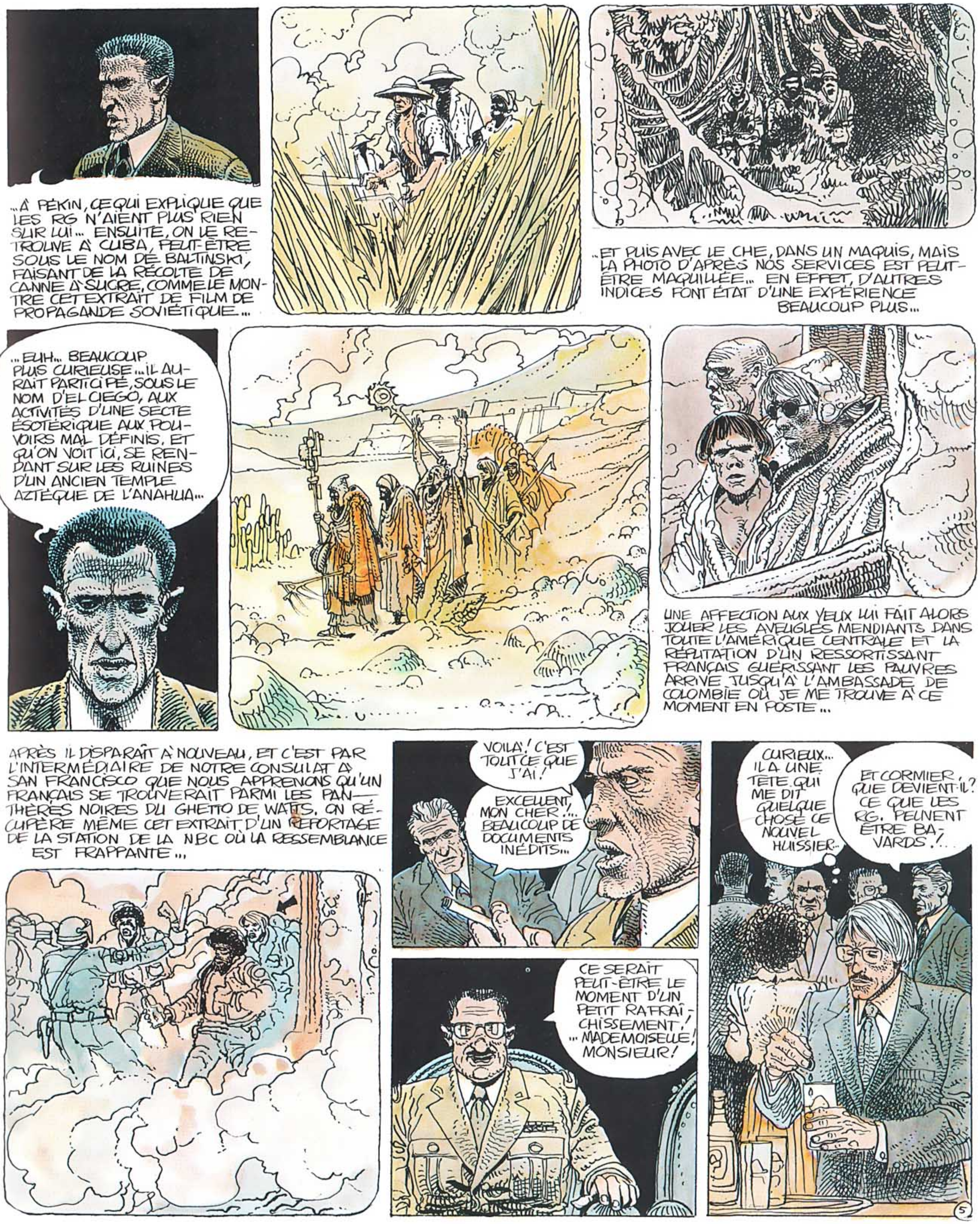
...À PÉKIN, CE QUI EXPLIQUE QUE LES RG N'AIENT PLUS RIEN SUR LUI... ENSUITE, ON LE RETROUVE À CUBA, PEUT-ÊTRE SOUS LE NOM DE BALTINSKI, FAISANT DE LA RÉCOLTE DE CANNE À SUCRE, COMME LE MONTRE CET EXTRAIT DE FILM DE PROPAGANDE SOVIÉTIQUE...
...ET PUIS AVEC LE CHE, DANS UN MAQUIS, MAIS LA PHOTO D'APRÈS NOS SERVICES EST PEUT-ÊTRE MAQUILLÉE... EN EFFET, D'AUTRES INDICES FONT ÉTAT D'UNE EXPÉRIENCE BEAUCOUP PLUS...
...EUH... BEAUCOUP PLUS CURIEUSE... IL AURAIT PARTICIPÉ, SOUS LE NOM D'EL CIEGO, AUX ACTIVITÉS D'UNE SECTE ÉSOTÉRIQUE AUX POUVOIRS MAL DÉFINIS, ET QU'ON VOIT ICI, SE RENDANT SUR LES RUINES D'UN ANCIEN TEMPLE AZTÈQUE DE L'ANAHUA...
UNE AFFECTION AUX YEUX LUI FAIT ALORS JOUER LES AVEUGLES MENDIANTS DANS TOUTE L'AMÉRIQUE CENTRALE ET LA RÉPUTATION D'UN RESSORTISSANT FRANÇAIS GUÉRISSANT LES PAUVRES ARRIVE JUSQU'À L'AMBASSADE DE COLOMBIE OÙ JE ME TROUVE À CE MOMENT EN POSTE...
APRÈS IL DISPARAÎT À NOUVEAU, ET C'EST PAR L'INTERMÉDIAIRE DE NOTRE CONSULAT À SAN FRANCISCO QUE NOUS APPRENONS QU'UN FRANÇAIS SE TROUVERAIT PARMI LES PANTHÈRES NOIRES DU GHETTO DE WATTS. ON RÉCUPÈRE MÊME CET EXTRAIT D'UN REPORTAGE DE LA STATION DE LA NBC OÙ LA RESSEMBLANCE EST FRAPPANTE...
VOILÀ! C'EST TOUT CE QUE J'AI!
EXCELLENT, MON CHER!... BEAUCOUP DE DOCUMENTS INÉDITS...
CE SERAIT PEUT-ÊTRE LE MOMENT D'UN PETIT RAFRAÎCHISSEMENT! ...MADEMOISELLE! MONSIEUR!
CURIEUX... IL A UNE TÊTE QUI ME DIT QUELQUE CHOSE CE NOUVEL HUISSIER...
ET CORMIER, QUE DEVIENT-IL? CE QUE LES RG. PEUVENT ÊTRE BAVARDS!...

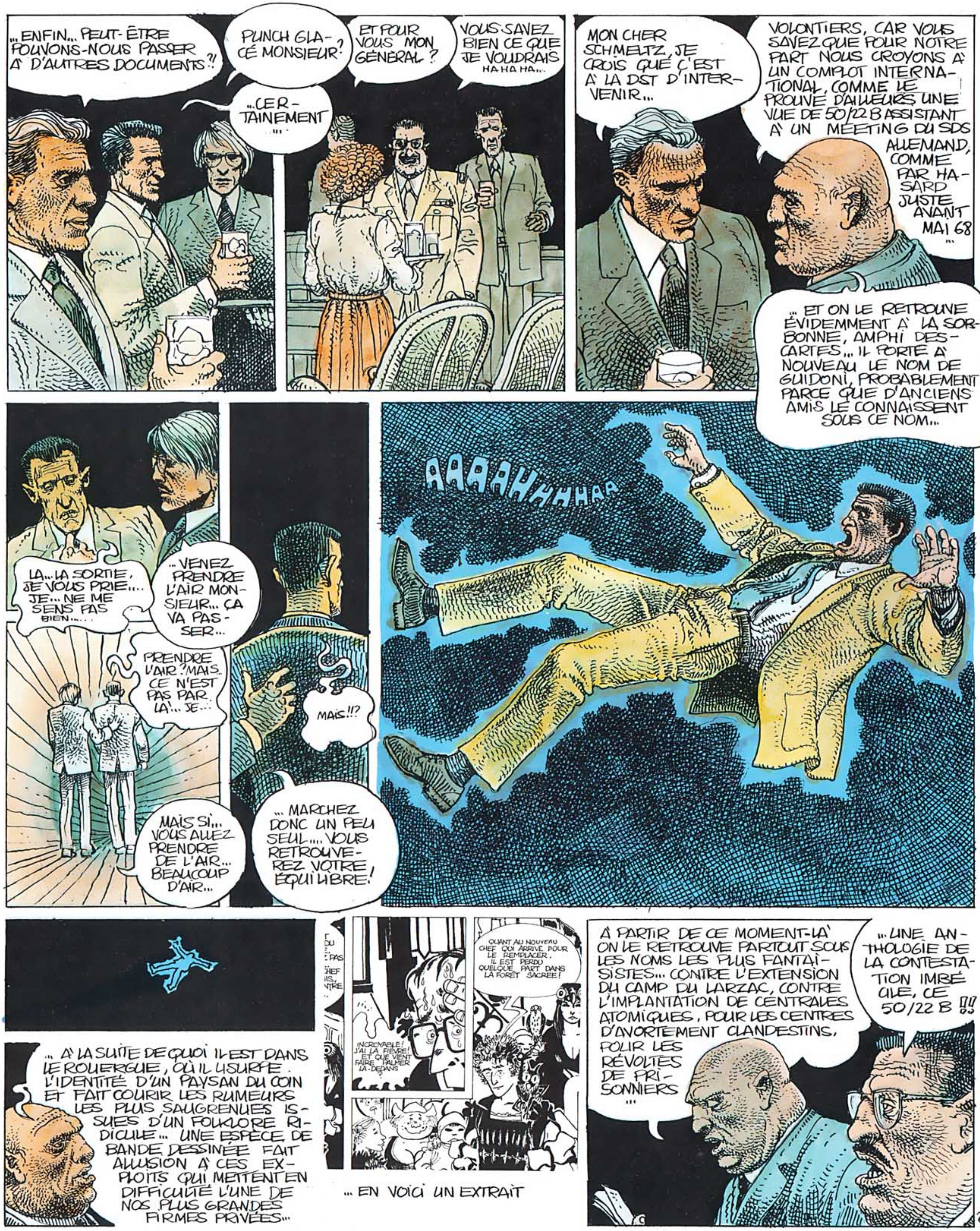
... ENFIN... PEUT-ÊTRE POUVONS-NOUS PASSER À D'AUTRES DOCUMENTS ?!
... CER-TAINEMENT ...
PUNCH GLACÉ MONSIEUR ?
ET POUR VOUS MON GÉNÉRAL ?
VOUS SAVEZ BIEN CE QUE JE VOUDRAIS HA HA HA...
MON CHER SCHMELTZ, JE CROIS QUE C'EST À LA DST D'INTERVENIR...
VOLONTIERS, CAR VOUS SAVEZ QUE POUR NOTRE PART NOUS CROYONS À UN COMPLOT INTERNATIONAL, COMME LE PROUVE D'AILLEURS UNE VUE DE 50/22 B ASSISTANT À UN MEETING DU SDS ALLEMAND, COMME PAR HASARD JUSTE AVANT MAI 68 ...
... ET ON LE RETROUVE ÉVIDEMMENT À LA SORBONNE, AMPHI DESCARTES... IL PORTE À NOUVEAU LE NOM DE GUIDONI, PROBABLEMENT PARCE QUE D'ANCIENS AMIS LE CONNAISSENT SOUS CE NOM...
LA... LA SORTIE, JE VOUS PRIE... JE... NE ME SENS PAS BIEN...
... VENEZ PRENDRE L'AIR MONSIEUR... ÇA VA PASSER...
PRENDRE L'AIR ? MAIS CE N'EST PAS PAR LÀ... JE...
MAIS SI... VOUS ALLEZ PRENDRE DE L'AIR... BEAUCOUP D'AIR...
MAIS !!?
... MARCHEZ DONC UN PEU SEUL... VOUS RETROUVEREZ VOTRE ÉQUILIBRE !
AAAAAHHHHAA
... À LA SUITE DE QUOI IL EST DANS LE ROUERGUE, OÙ IL USURPE L'IDENTITÉ D'UN PAYSAN DU COIN ET FAIT COURIR LES RUMEURS LES PLUS SAUGRENUES ISSUES D'UN FOLKLORE RIDICULE... UNE ESPÈCE DE BANDE DESSINÉE FAIT ALLUSION À CES EXPLOITS QUI METTENT EN DIFFICULTÉ L'UNE DE NOS PLUS GRANDES FIRMES PRIVÉES...
INCROYABLE ! J'AI LA FIÈVRE ! ET QUE VIENT FAIRE PALMER LÀ-DEDANS ?
QUANT AU NOUVEAU CHEF QUI ARRIVE POUR LE REMPLACER, IL EST PERDU QUELQUE PART DANS LA FORÊT SACRÉE !
... EN VOICI UN EXTRAIT
À PARTIR DE CE MOMENT-LÀ ON LE RETROUVE PARTOUT SOUS LES NOMS LES PLUS FANTAISISTES... CONTRE L'EXTENSION DU CAMP DU LARZAC, CONTRE L'IMPLANTATION DE CENTRALES ATOMIQUES, POUR LES CENTRES D'AVORTEMENT CLANDESTINS, POUR LES RÉVOLTES DE PRISONNIERS ...
... UNE ANTHOLOGIE DE LA CONTESTATION IMBÉCILE, CE 50/22 B !!!
6

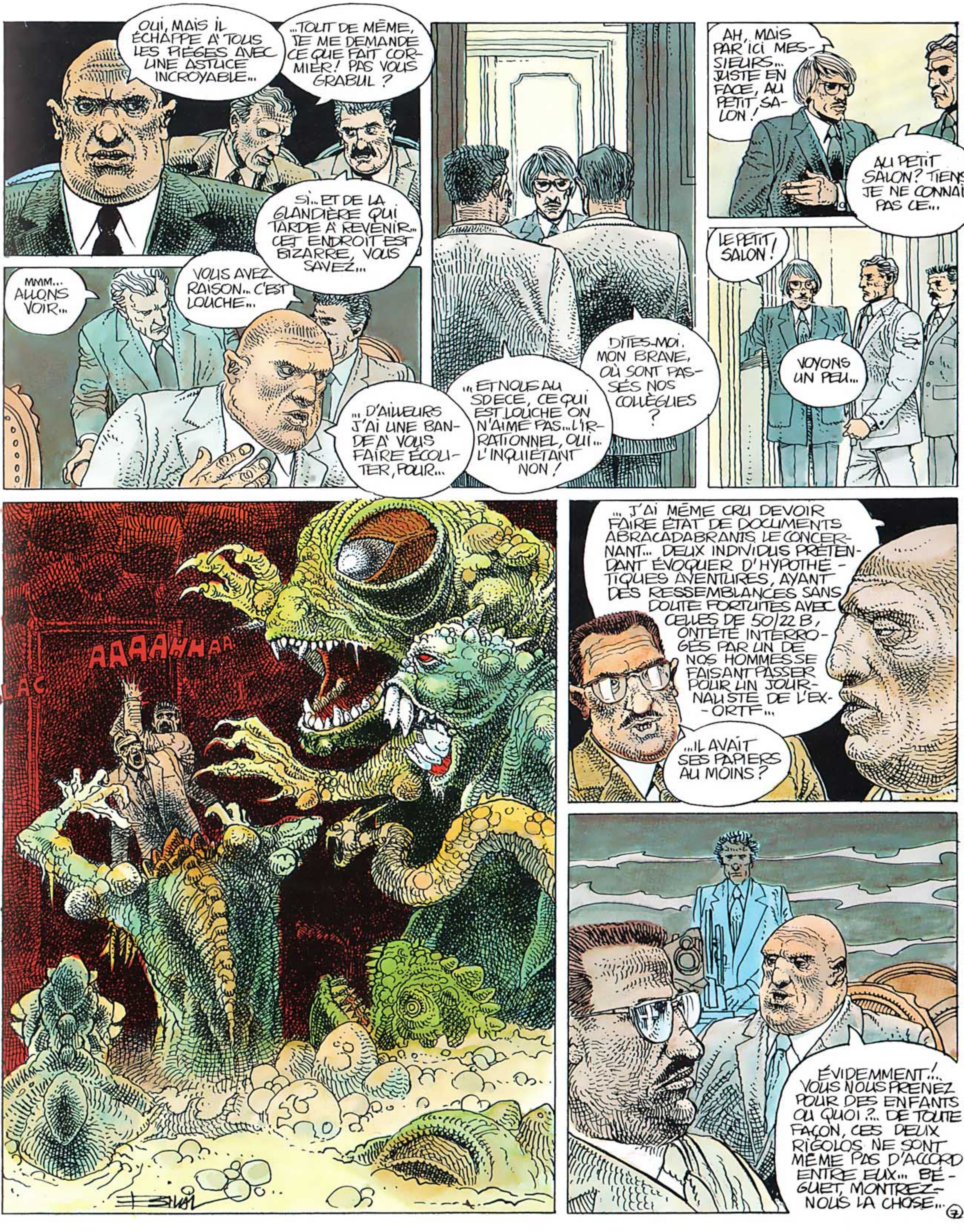
OUI, MAIS IL ÉCHAPPE À TOUS LES PIÈGES AVEC UNE ASTUCE INCROYABLE...
...TOUT DE MÊME, JE ME DEMANDE CE QUE FAIT CORMIER! PAS VOUS GRABUL ?
SI... ET DE LA GLANDIÈRE QUI TARDE À REVENIR... CET ENDROIT EST BIZARRE, VOUS SAVEZ...
MMM... ALLONS VOIR...
VOUS AVEZ RAISON... C'EST LOUCHE...
...D'AILLEURS J'AI UNE BANDE À VOUS FAIRE ÉCOUTER, POUR...
...ET NOUS AU SDECE, CE QUI EST LOUCHE ON N'AIME PAS... L'IRRATIONNEL, OUI... L'INQUIÉTANT NON!
DITES-MOI, MON BRAVE, OÙ SONT PASSÉS NOS COLLÈGUES ?
AH, MAIS PAR ICI MESSIEURS... JUSTE EN FACE, AU PETIT SALON!
AU PETIT SALON? TIENS JE NE CONNAIS PAS CE...
LE PETIT SALON!
VOYONS UN PEU...
AAAAHHAA
CLAC
...J'AI MÊME CRU DEVOIR FAIRE ÉTAT DE DOCUMENTS ABRACADABRANTS LE CONCERNANT... DEUX INDIVIDUS PRÉTENDANT ÉVOQUER D'HYPOTHÉTIQUES AVENTURES, AYANT DES RESSEMBLANCES SANS DOUTE FORTUITES AVEC CELLES DE 50/22 B, ONT ÉTÉ INTERROGÉS PAR UN DE NOS HOMMES SE FAISANT PASSER POUR UN JOURNALISTE DE L'EX-ORTF...
...IL AVAIT SES PAPIERS AU MOINS?
ÉVIDEMMENT!... VOUS NOUS PRENEZ POUR DES ENFANTS OU QUOI ?... DE TOUTE FAÇON, CES DEUX RIGOLOS NE SONT MÊME PAS D'ACCORD ENTRE EUX... BÉGUET, MONTREZ-NOUS LA CHOSE...

C'QUE C'EST QUE CES HORREURS ?!
JE ME SUIS PERMIS UNE PETITE SURIMPRESSION, MON GÉNÉRAL... EN ARRIÈRE PLAN C'EST L'OEUVRE DU DESSINATEUR... ÇA DONNE UNE IDÉE...
ALORS, POUR VOUS, ENKI BILAL, CET HOMME QU'ON RETROUVE 'ICI ET LÀ', DANS VOS PETITS DESSINS ?...
.... UN ÊTRE MYSTÉRIEUX, AUX POUVOIRS IMMENSES, VENU D'AILLEURS ET N'ALLANT NULLE PART... UN SOLITAIRE MARQUÉ DU SCEAU DE L'ÉTRANGE, MAL À L'AISE DANS UN MONDE QUI SE DÉSAGRÈGE ET...
PFF! QUAND JE PENSE QUE NOTRE JEUNESSE S'ABREUVE DE CHOSES PAREILLES!
... ET VOUS PIERRE CHRISTIN, QUI ASSUREZ CONNAÎTRE CES SOMBRES INTRIGUES ?
CE TYPE? UNE ABSCENCE, UN NON-HÉROS, UN PRODUIT PARMI D'AUTRES DE LA SOCIÉTÉ À LAQUELLE IL APPARTIENT... UN SIMPLE AVATAR DU DEVENIR HISTORIQUE, UN FIGURANT QUI N'EST QUE L'EXPRESSION DE FORCES SOCIALES EN LUTTES, LUTTES DE CLASSES BIEN SÛR, OÙ L'IDÉOLOGIE DOMINANTE SE VOIT BAFOUÉE PAR...
BÉGUET ! COUPEZ NOUS CES CONNERIES ET RALLUMEZ !!
...VOUS ÊTES FOUS !?
ÇA Y EST J'AI TOUS LES DOCUMENTS!
?
ET MOI J'ARRACHE ! ...
BON, MAINTENANT IL FAUT FILER, PARCE QUE DANS DEUX MINUTES...
PURÉE, ÉTEINT À NOUVEAU !
LA PORTE EST BLOQUÉE ET LE TÉLÉPHONE COUPÉ !
AH, MAIS C'EST DINGUE CES SORNETTES! RIEN À VOIR AVEC NOTRE AFFAIRE EN TOUT CAS. MADEMOISELLE LEFEBVRE, SUPPRIMEZ ÇA DU PROCÈS VERBAL !
HÉ ! MAIS QU'EST-CE QU'ILS... ?
MAIS ?! MAIS VOUS LÀ-BAS, VOUS ÊTES 50/22 B...
SATANÉS VOLETS, COINCÉS !!... AH...
PAS DE PANIQUE !

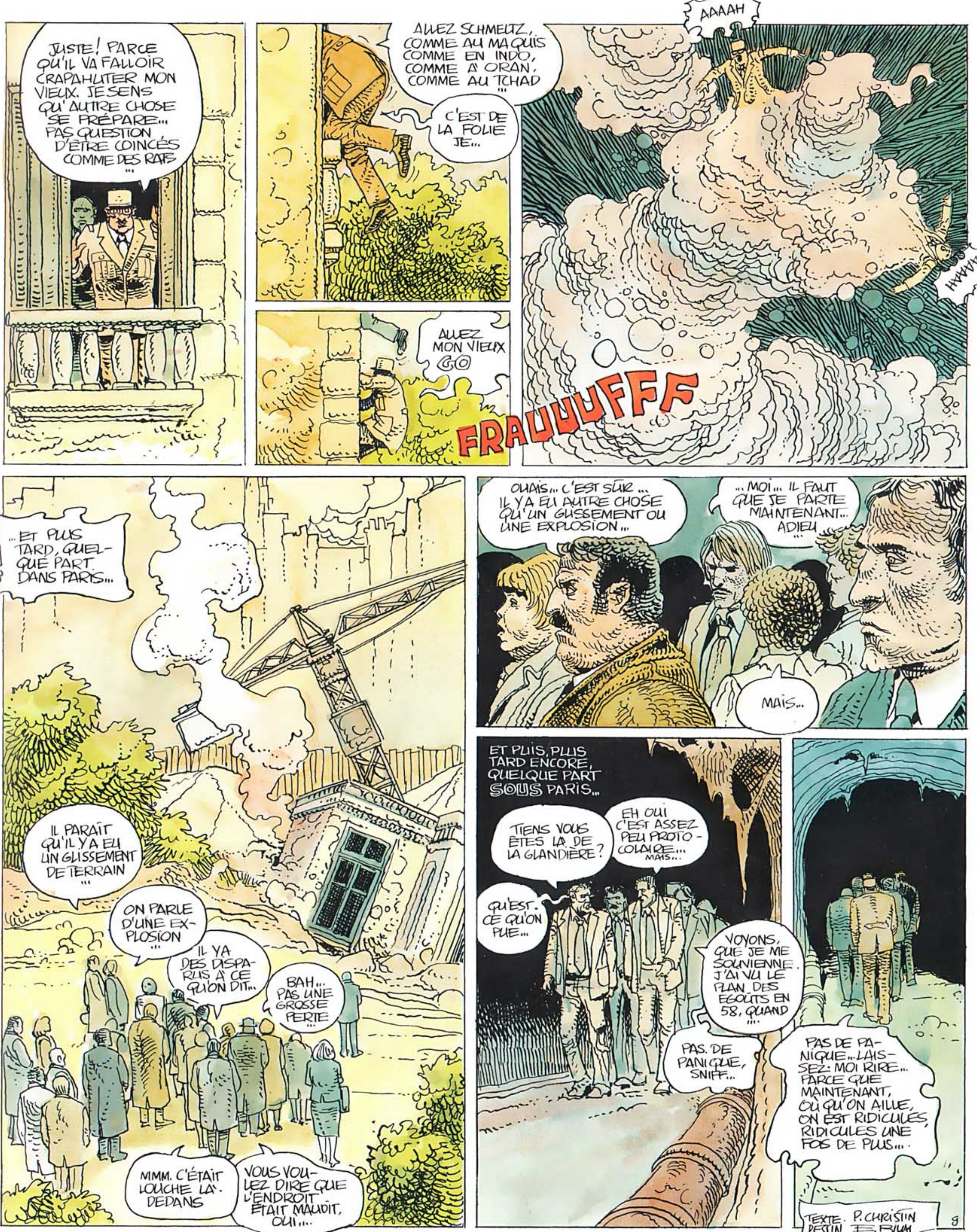

JUSTE ! PARCE QU'IL VA FALLOIR CRAPAHUTER MON VIEUX. JE SENS QU'AUTRE CHOSE SE PRÉPARE... PAS QUESTION D'ÊTRE COINCÉS COMME DES RATS ...
ALLEZ SCHMELTZ, COMME AU MAQUIS COMME EN INDO, COMME À ORAN, COMME AU TCHAD ...
C'EST DE LA FOLIE JE...
ALLEZ MON VIEUX GO
AAAAH
AAAAH
FRAUUUFFF
... ET PLUS TARD, QUELQUE PART DANS PARIS...
IL PARAIT QU'IL Y A EU UN GLISSEMENT DE TERRAIN ...
ON PARLE D'UNE EXPLOSION ...
IL YA DES DISPARUS À CE QU'ON DIT...
BAH... PAS UNE GROSSE PERTE ...
MMM. C'ÉTAIT LOUCHE LÀ-DEDANS
VOUS VOULEZ DIRE QUE L'ENDROIT ÉTAIT MAUDIT, OUI...
OUAIS... C'EST SÛR... IL Y A EU AUTRE CHOSE QU'UN GLISSEMENT OU UNE EXPLOSION...
... MOI... IL FAUT QUE JE PARTE MAINTENANT... ADIEU ...
MAIS...
ET PUIS, PLUS TARD ENCORE, QUELQUE PART SOUS PARIS...
TIENS VOUS ÊTES LÀ DE LA GLANDIÈRE ?
EH OUI C'EST ASSEZ PEU PROTOCOLAIRE... MAIS...
QU'EST-CE QU'ON PUE...
VOYONS, QUE JE ME SOUVIENNE. J'AI VU LE PLAN DES ÉGOÛTS EN 58, QUAND ...
PAS DE PANIQUE, SNIFF...
PAS DE PANIQUE... LAISSEZ-MOI RIRE... PARCE QUE MAINTENANT, OÙ QU'ON AILLE, ON EST RIDICULES, RIDICULES UNE FOIS DE PLUS...
TEXTE P. CHRISTIN
DESSIN E. BILAL

Et c'est ainsi que fût racontée la croisière des oubliés...

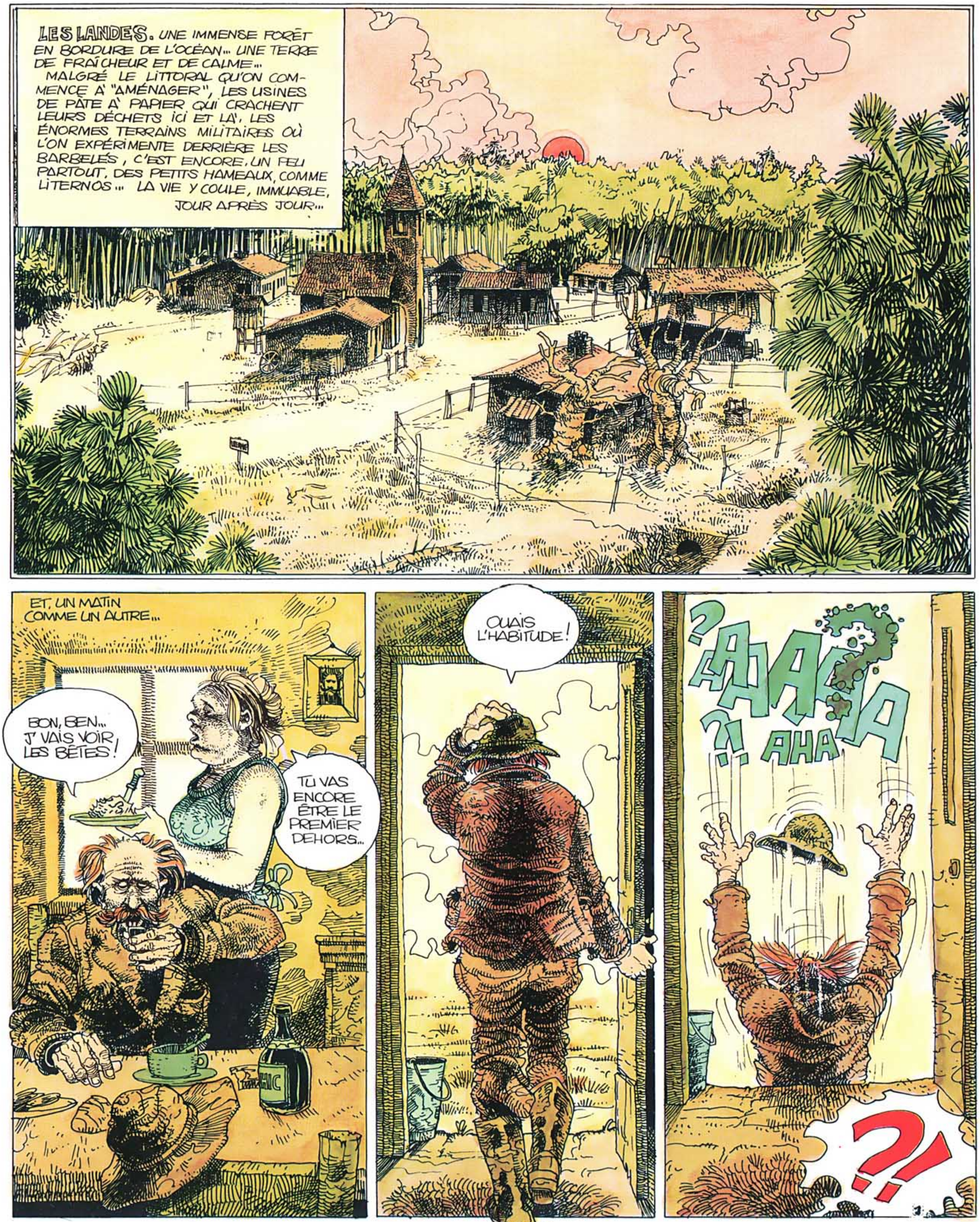
LES LANDES. UNE IMMENSE FORÊT EN BORDURE DE L'OCÉAN... UNE TERRE DE FRAÎCHEUR ET DE CALME... MALGRÉ LE LITTORAL QU'ON COMMENCE À "AMÉNAGER", LES USINES DE PÂTE À PAPIER QUI CRACHENT LEURS DÉCHETS ICI ET LÀ, LES ÉNORMES TERRAINS MILITAIRES OÙ L'ON EXPÉRIMENTE DERRIÈRE LES BARBELÉS, C'EST ENCORE, UN PEU PARTOUT, DES PETITS HAMEAUX, COMME LITERNOS... LA VIE Y COULE, IMMUABLE, JOUR APRÈS JOUR...
ET, UN MATIN COMME UN AUTRE...
BON, BEN... J' VAIS VOIR LES BÊTES !
TU VAS ENCORE ÊTRE LE PREMIER DEHORS...
OUAIS L'HABITUDE !
?AAAAAA ?!! AHA
?!

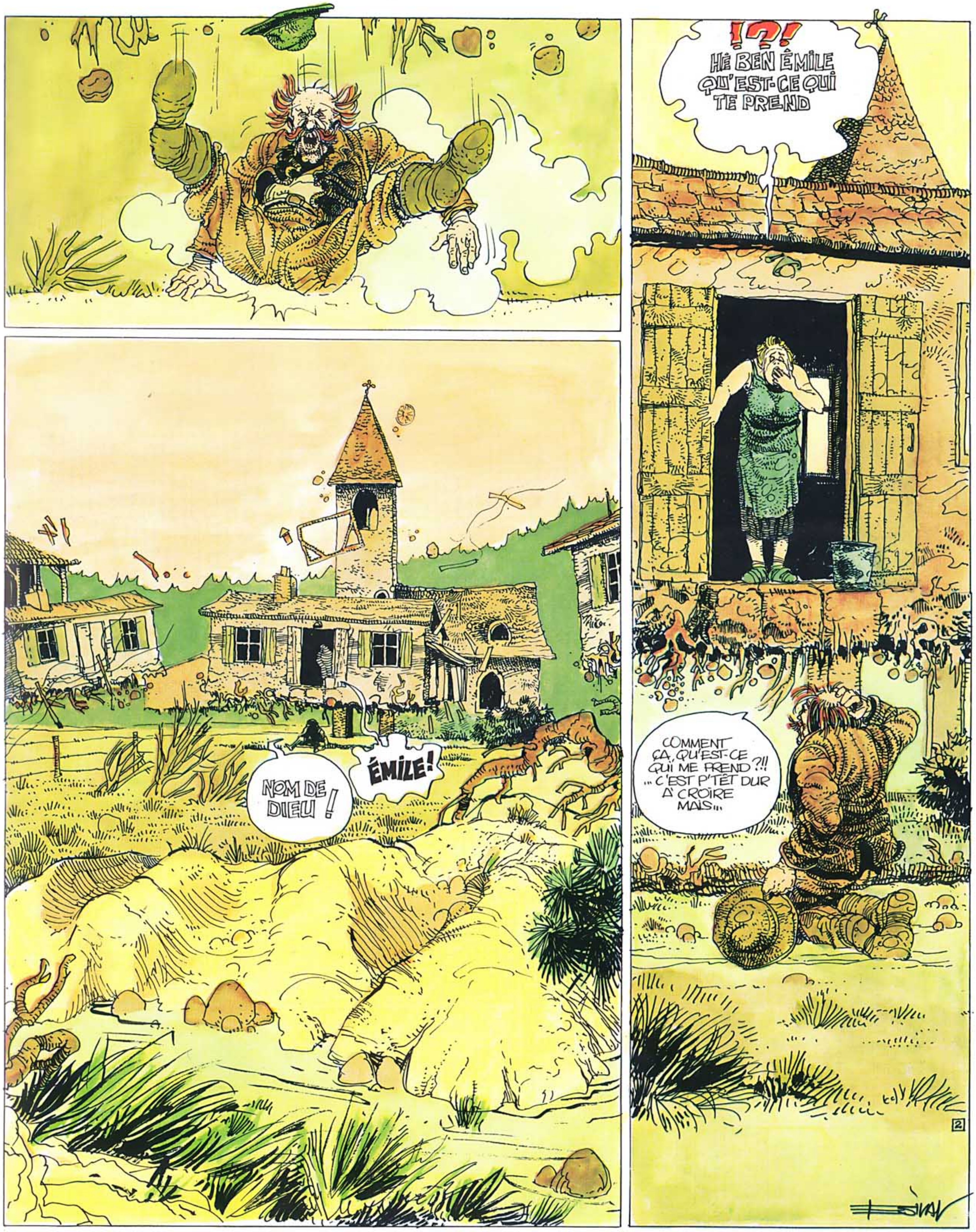

NOM DE DIEU !
ÉMILE !
!?!
HÉ BEN ÉMILE QU'EST-CE QUI TE PREND
COMMENT ÇA, QU'EST-CE QUI ME PREND ?!! ... C'EST P'TÊT DUR À CROIRE MAIS...
2

HÉ LÀ-HAUT VENEZ VOIR !
TOUT LE MONDE DEHORS... !
QUELLE MOUCHE LE PIQUE À BRAILLER COMME ÇA ?...
!?
DESCEN-DEZ TOUS ! VITE !
LITERNOS
QUOI DESCENDRE ? POURQUOI DES......
...CEEEENDRE...!
3

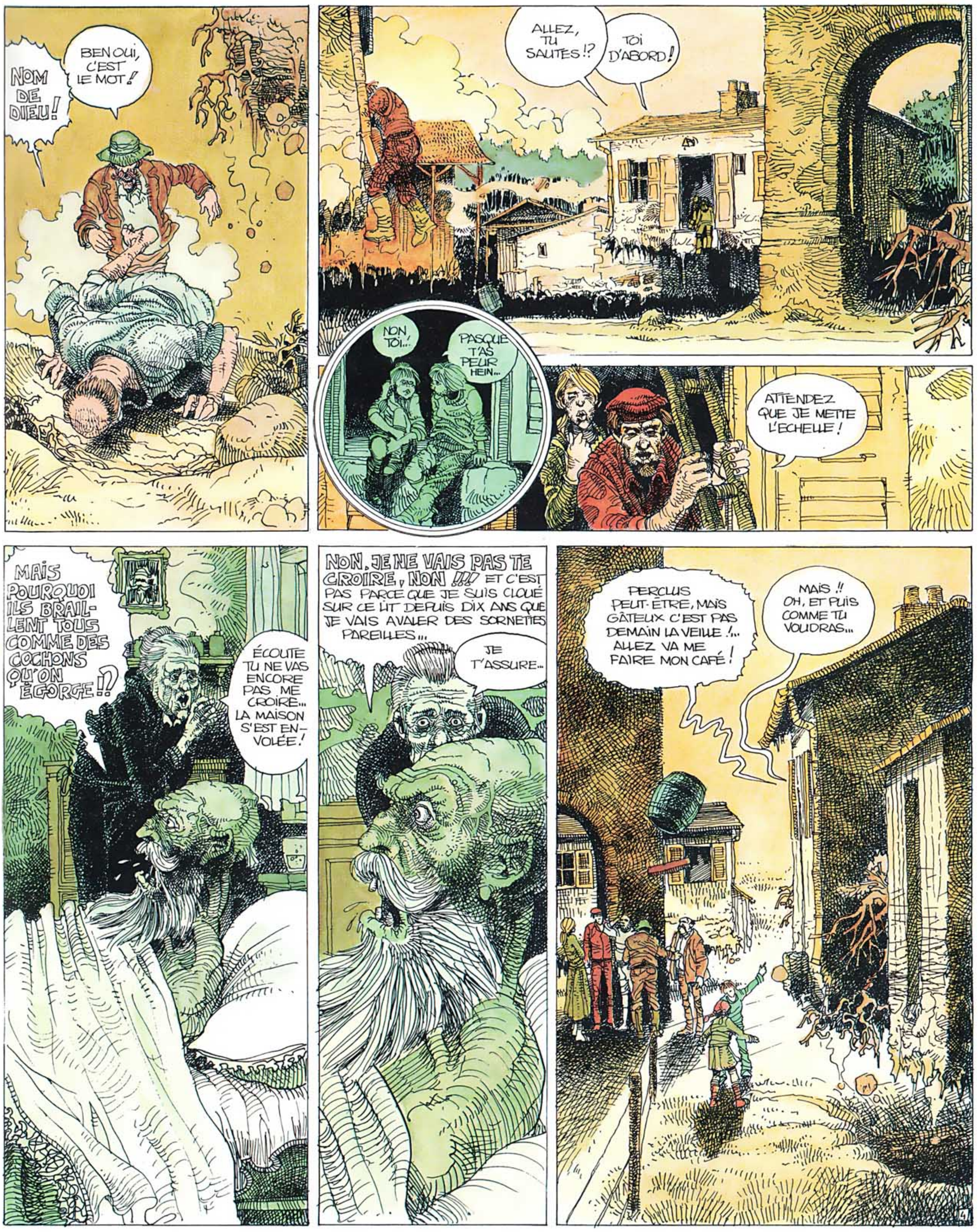

NOM DE DIEU !
BEN OUI, C'EST LE MOT !
ALLEZ, TU SAUTES !?
TOI D'ABORD !
NON, TOI...
PASQUE T'AS PEUR HEIN...
ATTENDEZ QUE JE METTE L'ECHELLE !
MAIS POURQUOI ILS BRAILLENT TOUS COMME DES COCHONS QU'ON ÉGORGE !?
ÉCOUTE TU NE VAS ENCORE PAS ME CROIRE... LA MAISON S'EST ENVOLÉE !
NON, JE NE VAIS PAS TE CROIRE, NON !!! ET C'EST PAS PARCE QUE JE SUIS CLOUÉ SUR CE LIT DEPUIS DIX ANS QUE JE VAIS AVALER DES SORNETTES PAREILLES...
JE T'ASSURE...
PERCLUS PEUT-ÊTRE, MAIS GÂTEUX C'EST PAS DEMAIN LA VEILLE !... ALLEZ VA ME FAIRE MON CAFÉ !
MAIS !! OH, ET PUIS COMME TU VOUDRAS...

ALORS ! QU'EST-CE QU'ON FAIT ?.....
MEUUUH MEUUUUH
TOÏ, QU'ES ADJOINT AU MAIRE, T'ES UN CHEF !!! TU DOIS SAVOIR !
JE... EUH...
MEUUUU
HÉ, FAUT D'ABORD S'OCCUPER DES BÊTES... ELLES VONT CREVER DE FAIM LÀ-HAUT !
IL A RAISON, L'EMILE !
HEUREUSEMENT QU'ON A TOUT CE QU'IL FAUT POUR LES FAIRE DESCENDRE.
5
ALLEZ... ON ESSAYE !

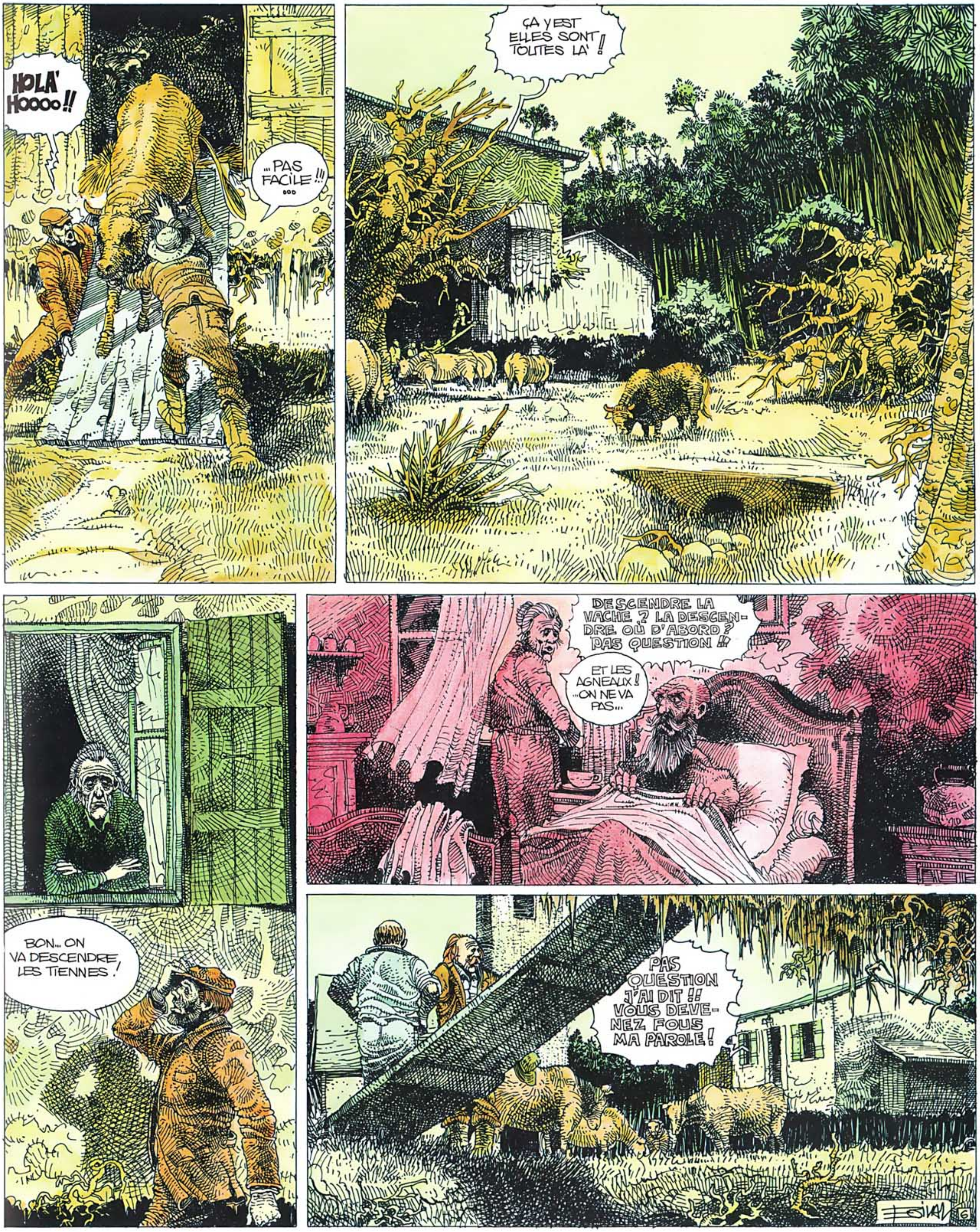
HOLA' HOOOO!!
...PAS FACILE!!!
ÇA Y EST ELLES SONT TOUTES LÀ'!
DESCENDRE LA VACHE ? LA DESCENDRE OÙ D'ABORD ? PAS QUESTION !!
ET LES AGNEAUX! ...ON NE VA PAS...
BON... ON VA DESCENDRE LES TIENNES!
PAS QUESTION J'AI DIT !! VOUS DEVENEZ FOUS MA PAROLE!

IL A PEUT-ÊTRE BIEN RAISON LE VIEUX, LÀ-HAUT... TU CROIS PAS... ?
BOF!
IL FAUT POURTANT FAIRE QUELQUE CHOSE...
ET TON FAMEUX TÉLÉPHONE, C'EST PEUT-ÊTRE LE MOMENT DE T'EN SERVIR, NON !?
!
J'L'AVAIS OUBLIÉ !... VITE, PRÉVENIR LE MAIRE, LES GENDARMES, LES POMPIERS !!!!
... JE PERDS LA TÊTE, MOI C'EST VRAI...
CLIC CLIC CLIC CLIC
ALLO!... ALLO !!... ... POUR LE 1 À LITERNOS ! ... ALLO...
... RIEN...
J'VAIS Y ALLER MOI-MÊME !
HÉ, REGARDE J'AI TROUVÉ DES VIEILLES ÉCHASSES ÇA VA ÊTRE PRATIQUE ! ... TU MONTES ?...
NON, TOI D'ABORD !
QU'EST-CE QU'IL VA ME DIRE LE MAIRE ?

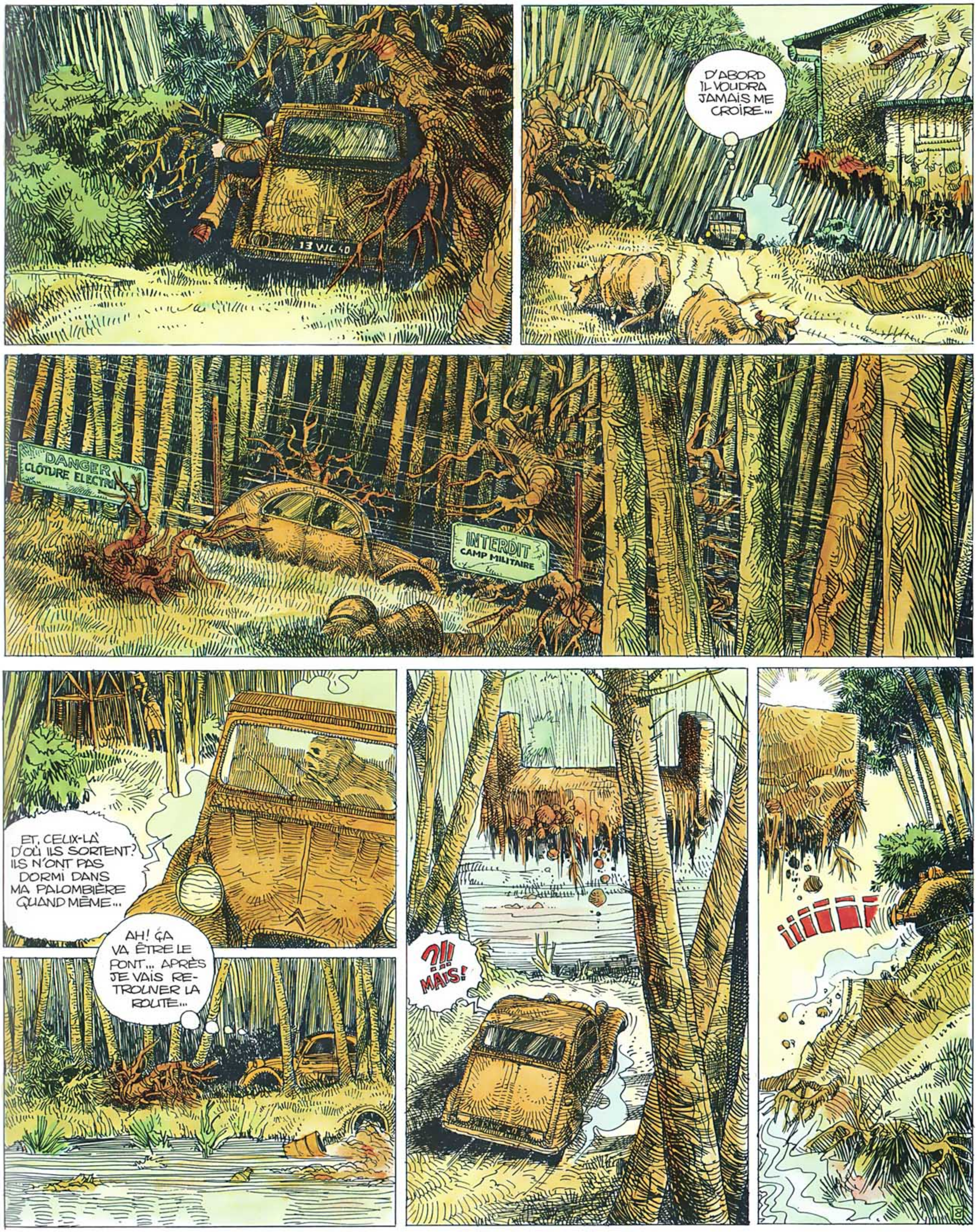
13 WC 40
D'ABORD IL VOUDRA JAMAIS ME CROIRE...
DANGER
CLÔTURE ELECTRI
INTERDIT
CAMP MILITAIRE
ET, CEUX-LÀ D'OÙ ILS SORTENT? ILS N'ONT PAS DORMI DANS MA PALOMBIÈRE QUAND MÊME...
AH! ÇA VA ÊTRE LE PONT... APRÈS JE VAIS RETROUVER LA ROUTE...
?!! MAIS!

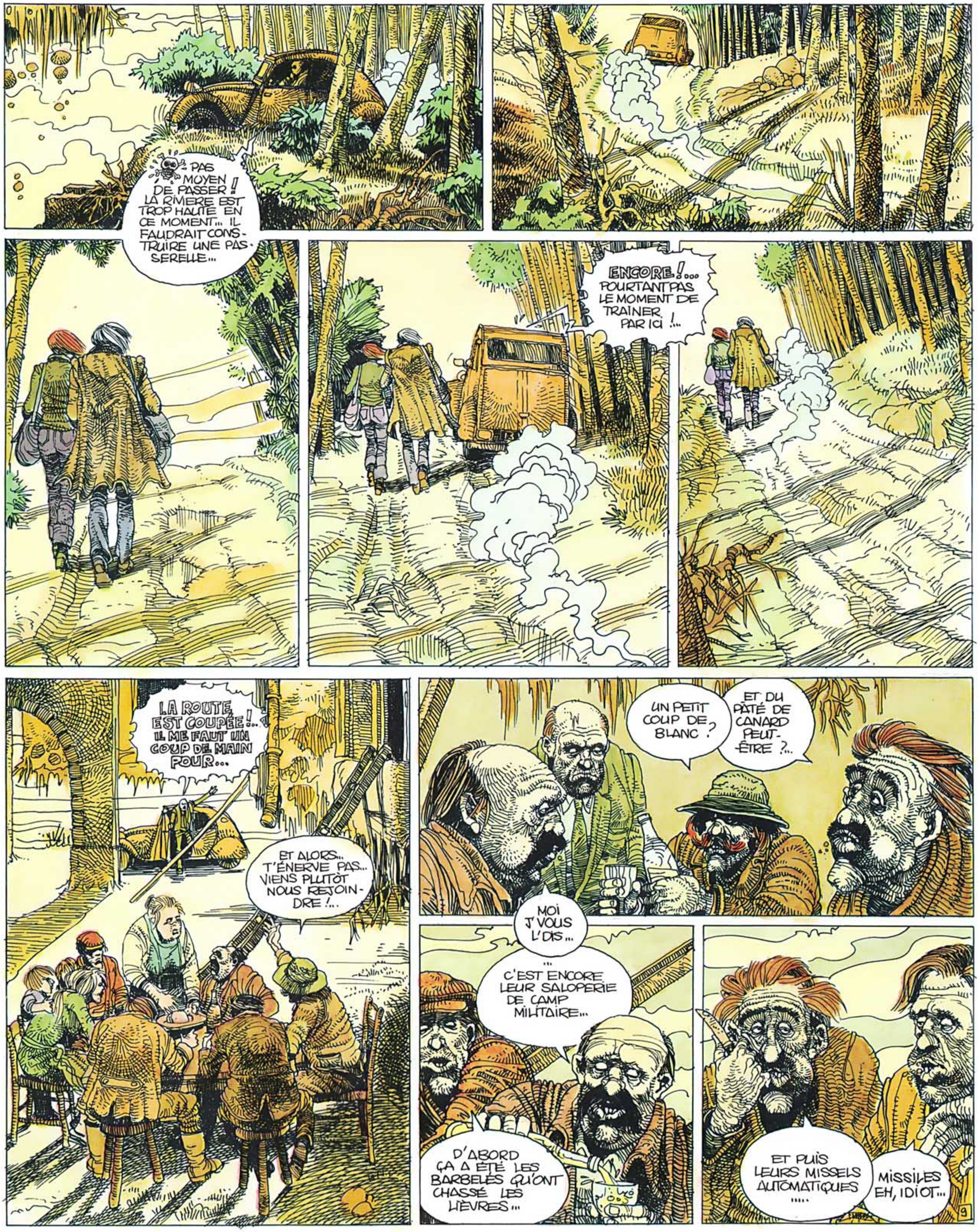
PAS MOYEN DE PASSER ! LA RIVIERE EST TROP HAUTE EN CE MOMENT... IL FAUDRAIT CONSTRUIRE UNE PASSERELLE...
ENCORE !... POURTANT PAS LE MOMENT DE TRAINER PAR ICI !...
LA ROUTE EST COUPÉE !... IL ME FAUT UN COUP DE MAIN POUR...
ET ALORS... T'ÉNERVE PAS... VIENS PLUTÔT NOUS REJOINDRE !...
UN PETIT COUP DE BLANC ?
ET DU PÂTÉ DE CANARD PEUT-ÊTRE ?...
MOI J'VOUS L'DIS...
... C'EST ENCORE LEUR SALOPERIE DE CAMP MILITAIRE...
D'ABORD ÇA A ÉTÉ LES BARBELÉS QU'ONT CHASSÉ LES LIÈVRES...
ET PUIS LEURS MISSELS AUTOMATIQUES .....
MISSILES EH, IDIOT...
9

BAH, MISSELS, MISSILES, TOUT ÇA C'EST PAS CATHOLIQUE... LA PREUVE, LES PALOMBES, ELLES VIENNENT PLUS PAR ICI...
ET PUIS QUAND ILS SE SONT MIS À DÉBOISER PAR CENTAINES D'HECTARES POUR LEURS NOUVELLES EXPÉRIENCES...
AH, VOUS N'ALLEZ PAS RECOMMENCER !... SANS L'ARMÉE, LE PAYS SERAIT DANS LA MISÈRE !...
HÉ, HO ! JE SENS QUE TU VAS NOUS RESSORTIR VOS DISCOURS ÉLECTORAUX
À PART QU'IL N'Y A PLUS UNE SEULE BÉCASSE SUR L'ÉTANG, DEPUIS L'EXTENSION DU CAMP, QU'EST-CE QU'ELLE NOUS A APPORTÉ L'ARMÉE ?...
... L'ÉCOLE EST FERMÉE ET C'EST PAS POUR LES MILITAIRES QU'ON VA LA ROUVRIR !
... OUAIS... POURTANT ÇA LEUR FERAIT PAS DE MAL D'Y VENIR À CES ENFLÉS...
DIS DONC C'EST VRAI, AVEC TOUT ÇA L'ÉCOLE...
T'AS PAS ENTENDU ?! LA ROUTE EST COUPÉE... ALORS TERMINÉ POUR NOUS LE RAMASSAGE !
AH MAIS JE NE LAISSERAI PAS SALIR L'ARMÉE MOI ! JE...
ALLEZ ENCORE UN COUP DE BLANC ?!
... ET NOUS ON PEUT EN ÊTRE ? ...
... BEN, C'EST LA FÊTE AUJOURD'HUI ...
OH, YVONNE DES CHAISES !
ASSEYEZ VOUS...
BLANC, CANARD, PAIN ?
10

DITES DONC... JE NE VOUS AI PAS DÉJÀ VU QUELQUE PART, VOUS ?
MOI...?
SUR LA ROUTE, TOUT À L'HEURE, ÉVIDEMMENT...
... NON, NON... JE SUIS SÛR QUE C'EST AILLEURS...
ALORS, VOUS VISITEZ LE PAYS ?
OUI, ON PROFITE DU BEAU TEMPS
ÇA POUR UNE BELLE JOURNÉE C'EST UNE BELLE JOURNÉE !
... ILS ME RENDRONT FOU...
ET... EUH ÇA NE VOUS INQUIÈTE PAS TROP DE VOIR LE VILLAGE COMME ÇA ?
POURQUOI ? ELLES SONT SOLIDES NOS MAISONS !
... POUR UNE FOIS QU'IL SE PASSE QUELQUE CHOSE...
D'HABITUDE ON EST UN PEU OUBLIÉS ICI...
ALORS... C'EST BON ?
MMM... FAMEUX !
É... ÉCOUTEZ MOI TOUS... C'EST UN COUP MONTÉ !... IL FAUT ALLER AU CAMP ET PRÉVENIR L'ARMÉE !
AH !... TU VOIS BIEN QU'ELLE DOIT Y ÊTRE POUR QUELQUE CHOSE TON ARMÉE !!... HIC !
... ET PUIS COMMENT TU FERAS POUR FRANCHIR LEURS BARBELÉS ÉLECTRIQUES EH, GROS MALIN !
QUELLE IDÉE D'ALLER LÀ-BAS... BRRR... HORRIBLE CET ENDROIT !
... ET PUIS LE MOMENT N'EST PEUT-ÊTRE PAS TRÈS BIEN CHOISI... JE CROIS SAVOIR QUE DE NOUVELLES EXPÉRIENCES SONT EN COURS...
... DES EXPÉRIENCES DANGEREUSES ...
11

TIENS TIENS..... ÇA POURRAIT BIEN EXPLIQUER CE QUI SE PASSE ICI....
ET COMMENT SAVEZ-VOUS ÇA D'ABORD ?
OH, MOI...
TOP SECRET BIEN SÛR ! MAIS J'AI QUELQUES INFORMATIONS LÀ-DESSUS..
AH OUI ? ET POURQUOI ?
TOUT SIMPLEMENT PARCE QU'AVANT DE FAIRE DU TOURISME JE TRAVAILLAIS POUR LE C.N.R.S.
POUR LES C.R.S. UNE MIGNONNE COMME VOUS ? AH BEN J'AURAIS JAMAIS CRU QU'ILS RECRUTAIENT AUTRE CHOSE QUE DES AFFREUX...
MAIS NON, C.N.R.S. CENTRE NATIONAL DE RECHERCHE SCIENTIFIQUE... SPÉCIALISTE D'APESANTEUR. ... ET JE SUIS TOMBÉE PAR HASARD SUR UNE GROSSE AFFAIRE À LAQUELLE TRAVAILLAIT L'ARMÉE...
ET ALORS ?!
ET ALORS ON S'EST ARRANGÉ POUR ME FAIRE VIDER... PARCE QUE J'ÉTAIS GÊNANTE...
...C'EST POUR ÇA QUE JE SUIS EN VACANCES...
HÉ !! REGARDEZ PLUTÔT AU LIEU DE VOUS GOBERGER !
!... MON POULAILLER !! IL FOUT LE CAMP !
ELLE A RAISON
MÊME LES MAISONS DÉRIVENT !
LE VENT D'EST S'EST LEVÉ !

MOI JE CROIS QU'IL FAUT AMARRER LES MAISONS ENTRE ELLES !... FAUDRAIT PAS QU'ON SE PERDE TOUS AUTANT QU'ON EST !
BONNE IDÉE, ÇA...
ALLONS-Y !
J'AI TOUT UN STOCK DE BARBELÉS POUR MES CLÔTURES...
... ET MOI DES TRAVERSES ET DES CORDES ...
... RACCORDEZ-VOUS DONC A' L'ÉCOLE ET A' LA CHAPELLE !
ET CELUI-LA' QUI DONNE DES ORDRES COMME S'IL AVAIT TOUJOURS ÉTÉ LE PATRON ICI...
MAIS !
ÇA Y EST ! MAINTENANT JE SAIS ! ...
PAF
... JE SAIS QUI VOUS ÊTES !!
... VRAIMENT ?

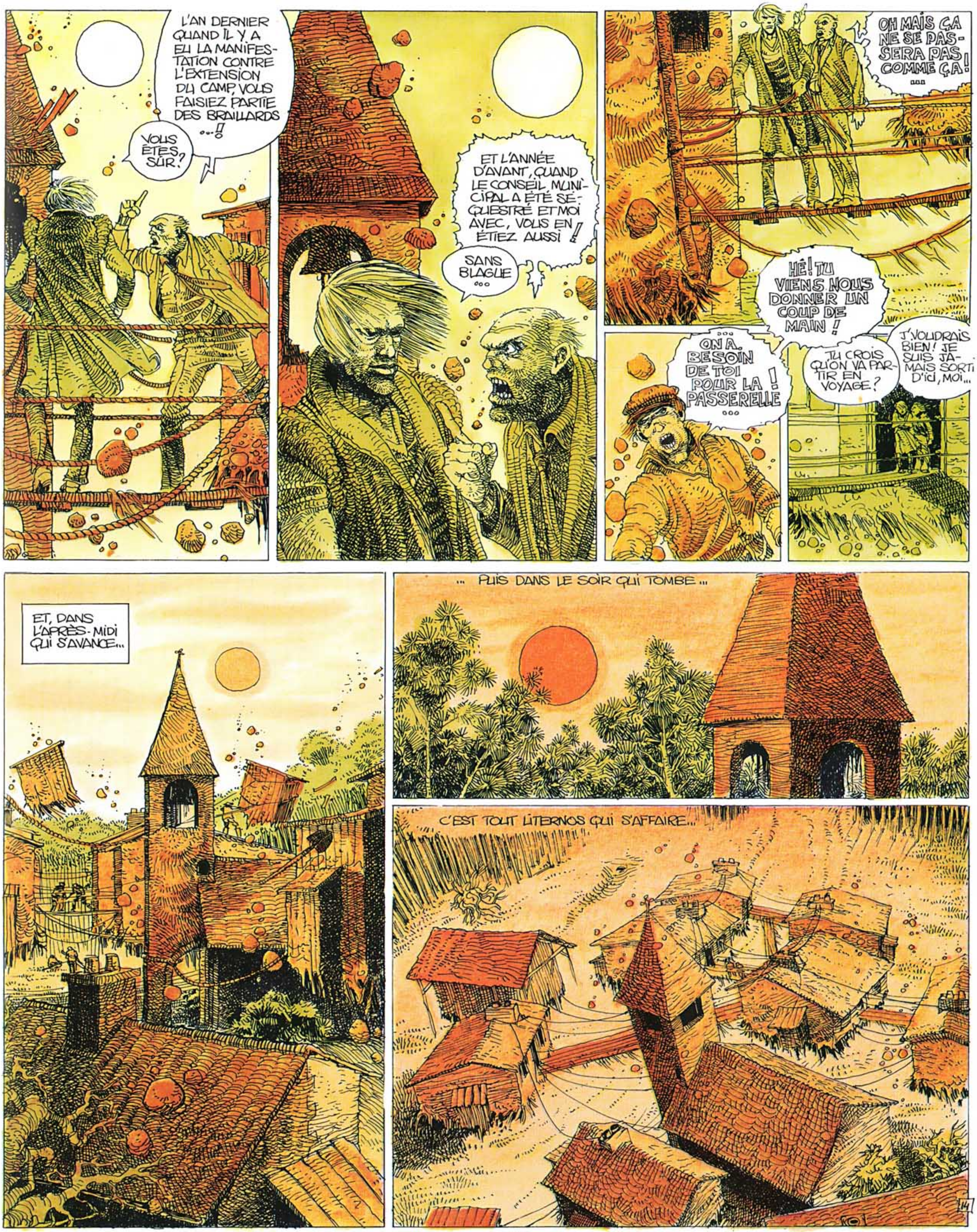
L'AN DERNIER QUAND IL Y A EU LA MANIFESTATION CONTRE L'EXTENSION DU CAMP, VOUS FAISIEZ PARTIE DES BRAILLARDS ...!
VOUS ÊTES SÛR?
ET L'ANNÉE D'AVANT, QUAND LE CONSEIL MUNICIPAL A ÉTÉ SÉQUESTRÉ ET MOI AVEC, VOUS EN ÉTIEZ AUSSI!
SANS BLAGUE ...
OH MAIS ÇA NE SE PASSERA PAS COMME ÇA! ...
HÉ! TU VIENS NOUS DONNER UN COUP DE MAIN!
... ON A BESOIN DE TOI POUR LA PASSERELLE! ...
TU CROIS QU'ON VA PARTIR EN VOYAGE?
J'VOUDRAIS BIEN! JE SUIS JAMAIS SORTI D'ICI, MOI...
ET, DANS L'APRÈS-MIDI QUI S'AVANCE...
... PUIS DANS LE SOIR QUI TOMBE ...
C'EST TOUT L'ITERNOS QUI S'AFFAIRE...

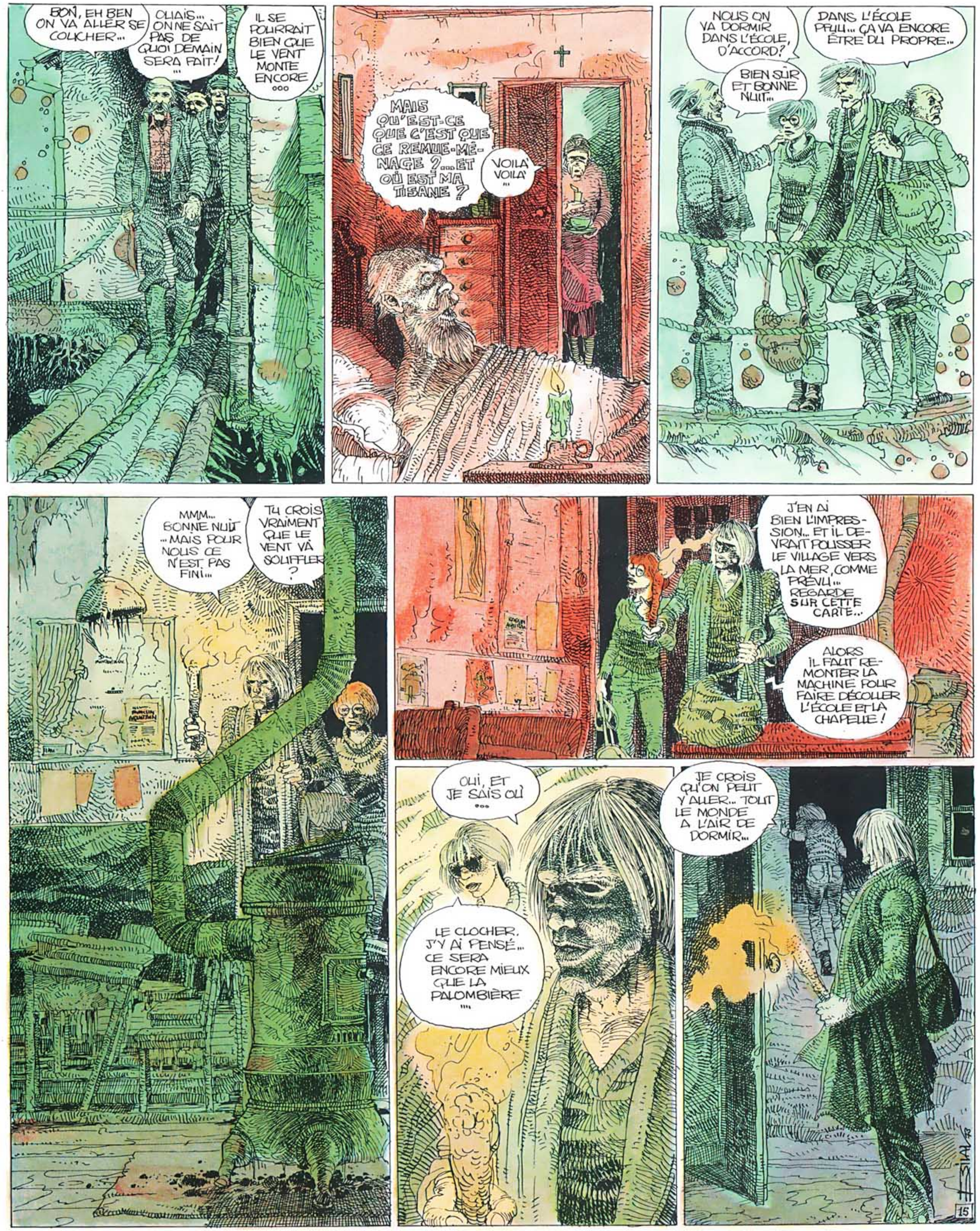
BON, EH BEN ON VA ALLER SE COUCHER...
OUAIS... ON NE SAIT PAS DE QUOI DEMAIN SERA FAIT! ...
IL SE POURRAIT BIEN QUE LE VENT MONTE ENCORE ...
MAIS QU'EST-CE QUE C'EST QUE CE REMUE-MÉNAGE ?... ET OÙ EST MA TISANE ?
VOILÀ VOILÀ ...
NOUS ON VA DORMIR DANS L'ÉCOLE, D'ACCORD?
DANS L'ÉCOLE PFUU... ÇA VA ENCORE ÊTRE DU PROPRE...
BIEN SÛR ET BONNE NUIT...
MMM... BONNE NUIT ...MAIS POUR NOUS CE N'EST PAS FINI...
TU CROIS VRAIMENT QUE LE VENT VA SOUFFLER ?
J'EN AI BIEN L'IMPRESSION... ET IL DEVRAIT POUSSER LE VILLAGE VERS LA MER, COMME PRÉVU... REGARDE SUR CETTE CARTE...
ALORS IL FAUT REMONTER LA MACHINE POUR FAIRE DÉCOLLER L'ÉCOLE ET LA CHAPELLE !
OUI, ET JE SAIS OÙ ...
LE CLOCHER. J'Y AI PENSÉ... CE SERA ENCORE MIEUX QUE LA PALOMBIÈRE ...
JE CROIS QU'ON PEUT Y ALLER... TOUT LE MONDE A L'AIR DE DORMIR...
15

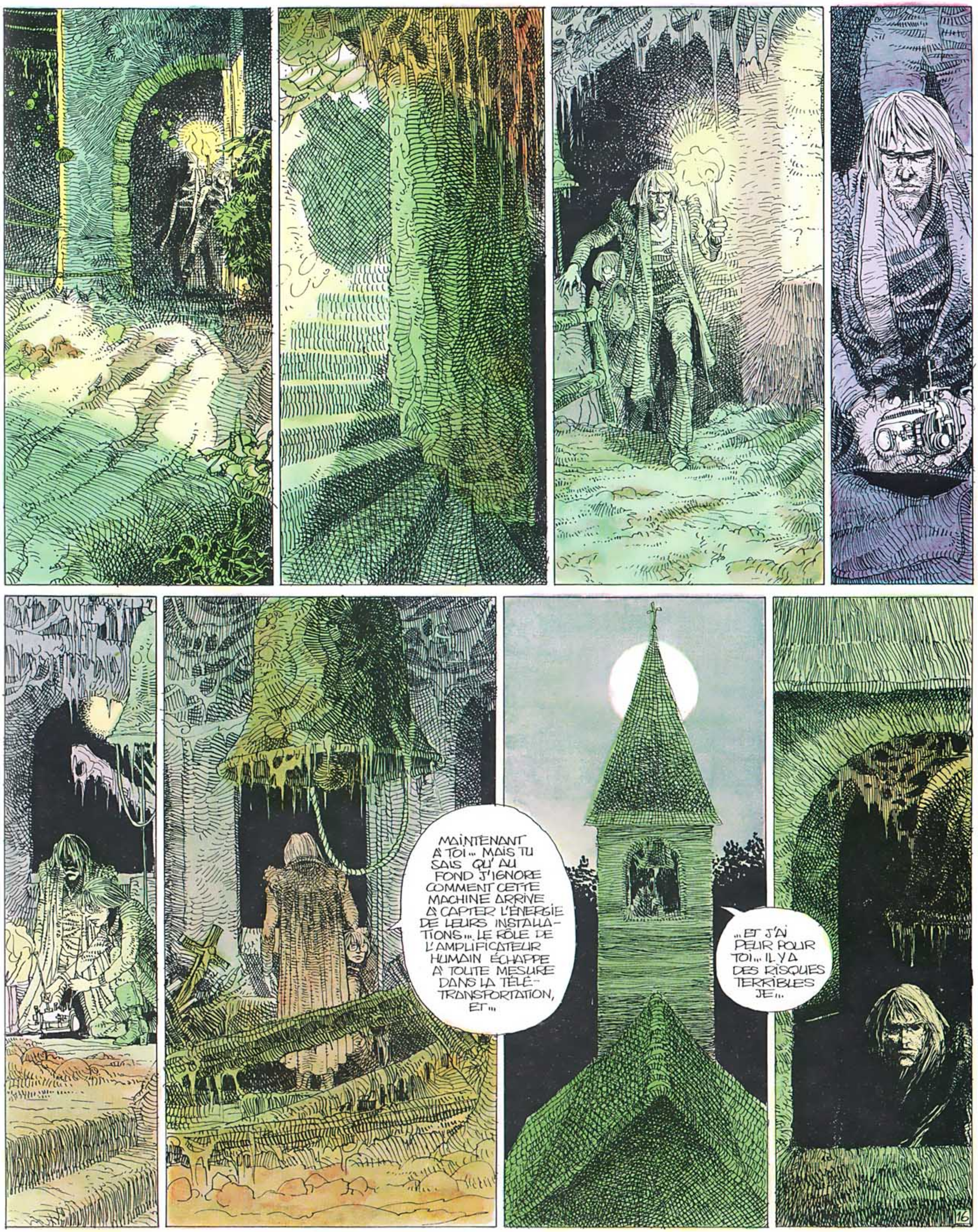
MAINTENANT À TOI... MAIS TU SAIS QU'AU FOND J'IGNORE COMMENT CETTE MACHINE ARRIVE À CAPTER L'ÉNERGIE DE LEURS INSTALLATIONS... LE RÔLE DE L'AMPLIFICATEUR HUMAIN ÉCHAPPE À TOUTE MESURE DANS LA TÉLÉ-TRANSPORTATION, ET...
...ET J'AI PEUR POUR TOI... IL Y A DES RISQUES TERRIBLES JE...
16

ALORS DANS LA NUIT BRUMEUSE QUI RÈGNE DÉSOR-MAIS SUR LITERNOS...
...AVEC UN ARRA-CHEMENT DE RA-CINES PROFONDES ET UNE ODEUR DE TERRE HUMIDE...
... C'EST LE RESTE DU VILLAGE QUI COM-MENCE À S'ÉLEVER IMPERCEPTIBLEMENT...

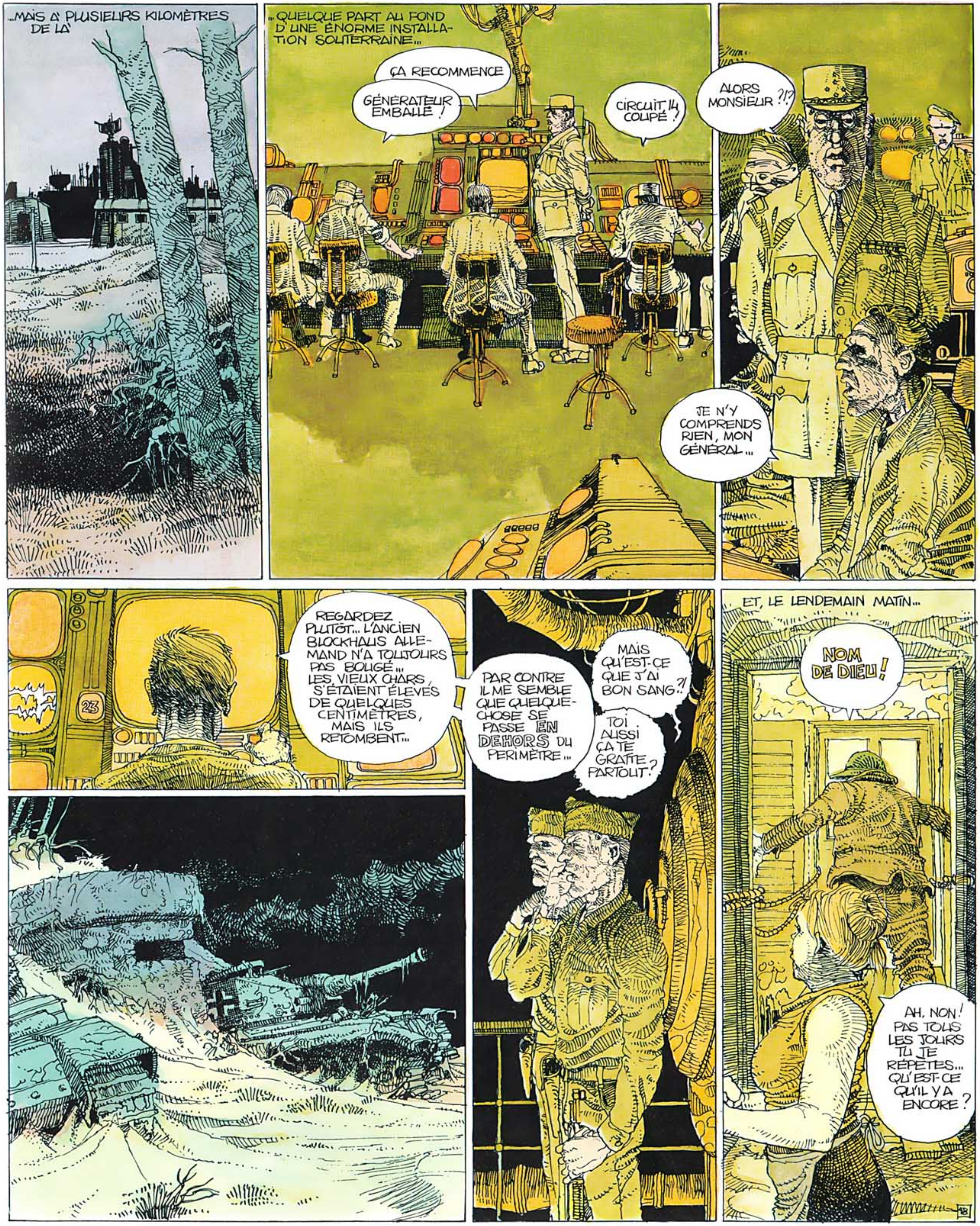
...MAIS À PLUSIEURS KILOMÈTRES DE LÀ
...QUELQUE PART AU FOND D'UNE ÉNORME INSTALLATION SOUTERRAINE...
ÇA RECOMMENCE
GÉNÉRATEUR EMBALLÉ !
CIRCUIT 14 COUPÉ !
ALORS MONSIEUR ?!?
JE N'Y COMPRENDS RIEN, MON GÉNÉRAL...
REGARDEZ PLUTÔT... L'ANCIEN BLOCKHAUS ALLEMAND N'A TOUJOURS PAS BOUGÉ... LES VIEUX CHARS S'ÉTAIENT ÉLEVÉS DE QUELQUES CENTIMÈTRES, MAIS ILS RETOMBENT...
PAR CONTRE IL ME SEMBLE QUE QUELQUE-CHOSE SE PASSE EN DEHORS DU PÉRIMÈTRE...
MAIS QU'EST-CE QUE J'AI BON SANG ?!
TOI AUSSI ÇA TE GRATTE PARTOUT ?
ET, LE LENDEMAIN MATIN...
NOM DE DIEU !
AH, NON ! PAS TOUS LES JOURS TU JE RÉPÈTES... QU'EST-CE QU'IL Y A ENCORE ?

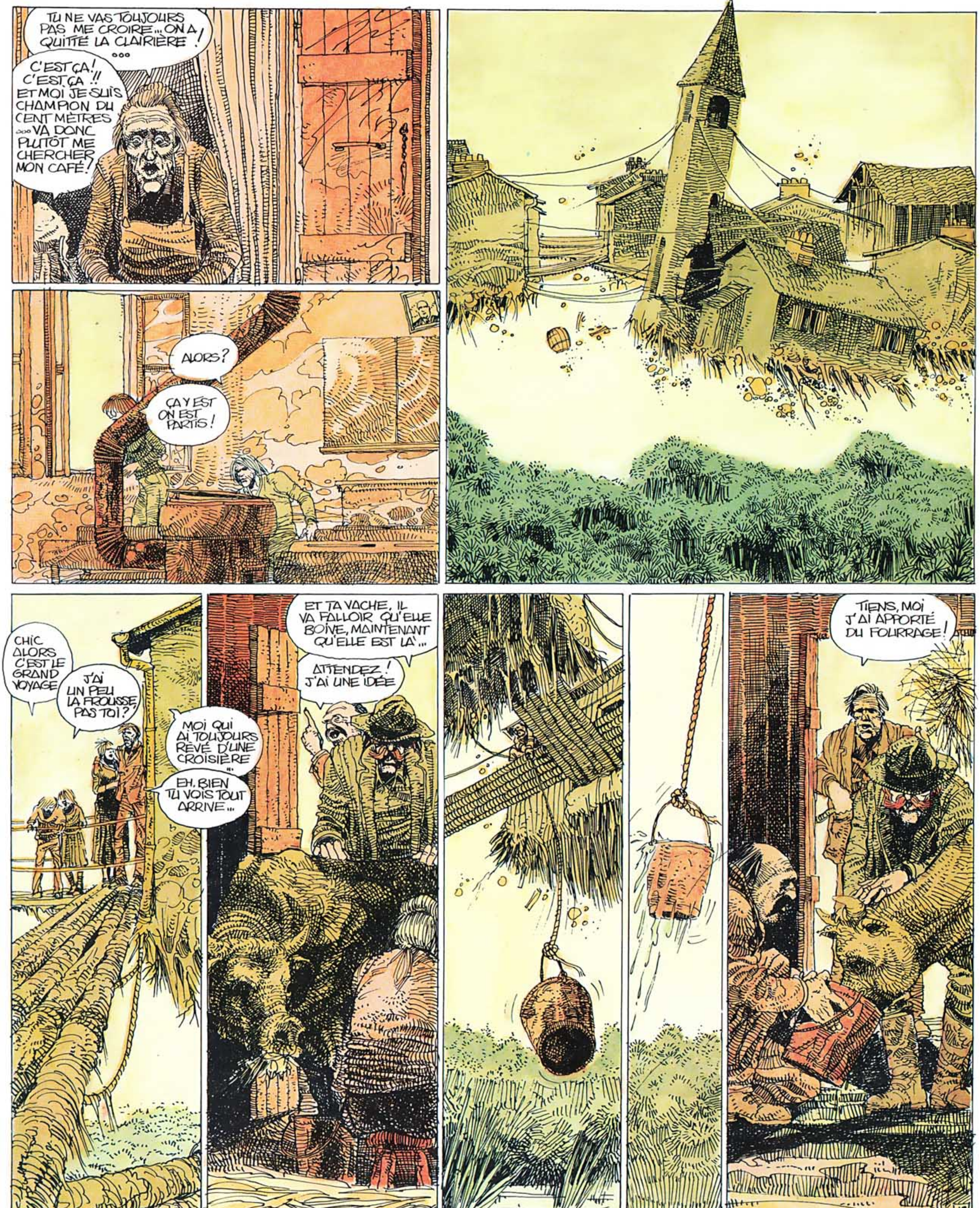

TU NE VAS TOUJOURS PAS ME CROIRE... ON A QUITTÉ LA CLAIRIÈRE !
...
C'EST ÇA ! C'EST ÇA !! ET MOI JE SUIS CHAMPION DU CENT MÈTRES ... VA DONC PLUTÔT ME CHERCHER MON CAFÉ !
ALORS ?
ÇA Y EST ON EST PARTIS !
CHIC ALORS C'EST LE GRAND VOYAGE
J'AI UN PEU LA FROUSSE, PAS TOI ?
MOI QUI AI TOUJOURS RÊVÉ D'UNE CROISIÈRE ...
EH, BIEN TU VOIS TOUT ARRIVE ...
ET TA VACHE, IL VA FALLOIR QU'ELLE BOIVE, MAINTENANT QU'ELLE EST LÀ ...
ATTENDEZ ! J'AI UNE IDÉE
TIENS, MOI J'AI APPORTÉ DU FOURRAGE !

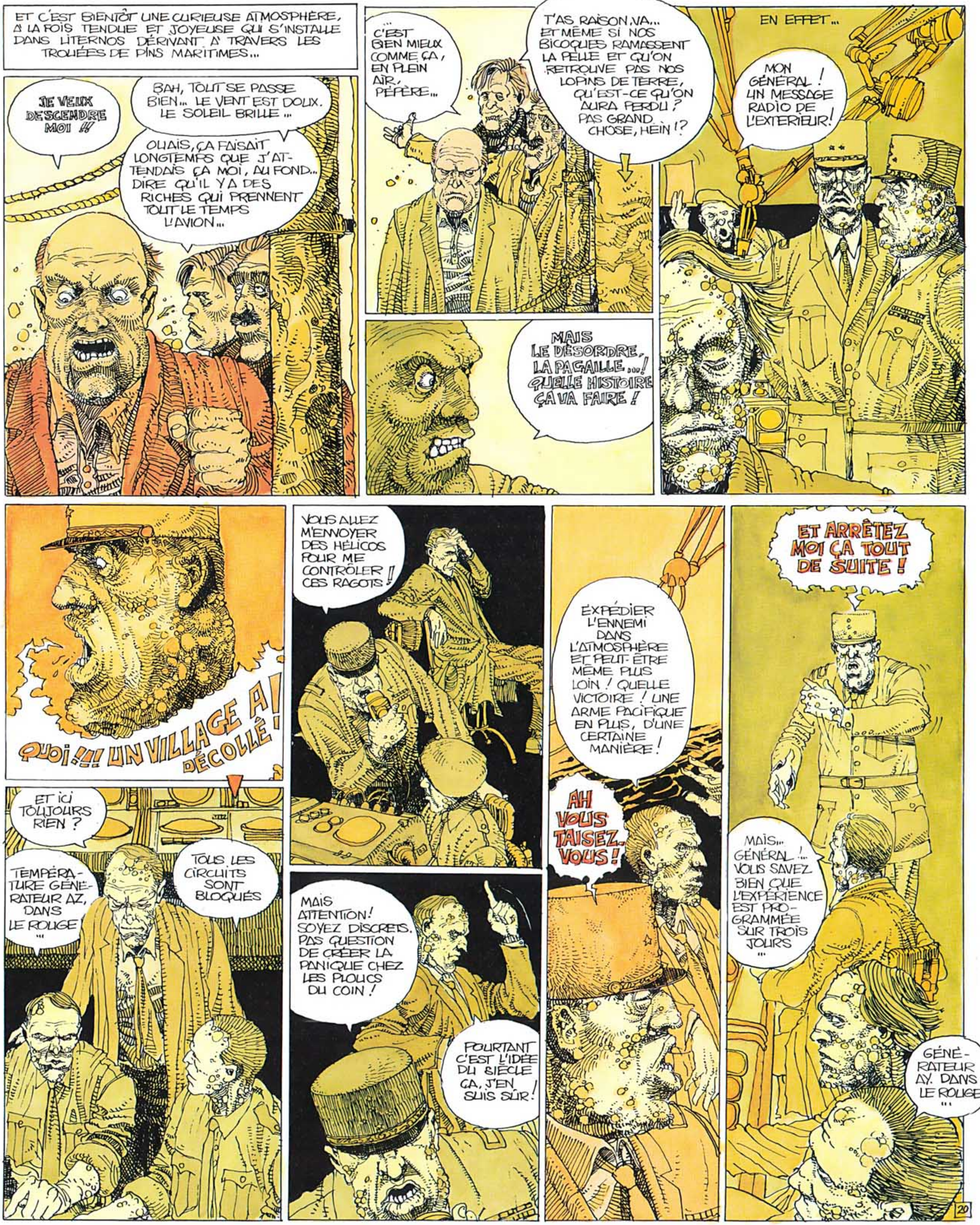

ET C'EST BIENTÔT UNE CURIEUSE ATMOSPHÈRE, À LA FOIS TENDUE ET JOYEUSE QUI S'INSTALLE DANS L'ITERNOS DÉRIVANT À TRAVERS LES TROUÉES DE PINS MARITIMES...
JE VEUX DESCENDRE MOI !!!
BAH, TOUT SE PASSE BIEN... LE VENT EST DOUX. LE SOLEIL BRILLE...
OUAIS, ÇA FAISAIT LONGTEMPS QUE J'ATTENDAIS ÇA MOI, AU FOND... DIRE QU'IL Y A DES RICHES QUI PRENNENT TOUT LE TEMPS L'AVION...
... C'EST BIEN MIEUX COMME ÇA, EN PLEIN AIR, PÉPÈRE...
T'AS RAISON, VA... ET MÊME SI NOS BICOQUES RAMASSENT LA PELLE ET QU'ON RETROUVE PAS NOS LOPINS DE TERRE, QU'EST-CE QU'ON AURA PERDU ? PAS GRAND CHOSE, HEIN !?
MAIS LE DÉSORDRE, LA PAGAILLE...! QUELLE HISTOIRE ÇA VA FAIRE !
EN EFFET...
MON GÉNÉRAL ! UN MESSAGE RADIO DE L'EXTÉRIEUR !
QUOI !!! UN VILLAGE A DÉCOLLÉ !
ET ICI TOUJOURS RIEN ?
TEMPÉRATURE GÉNÉRATEUR AZ, DANS LE ROUGE ...
TOUS LES CIRCUITS SONT BLOQUÉS
VOUS ALLEZ M'ENVOYER DES HÉLICOS POUR ME CONTRÔLER CES RAGOTS !
MAIS ATTENTION ! SOYEZ DISCRETS. PAS QUESTION DE CRÉER LA PANIQUE CHEZ LES PLOUCS DU COIN !
POURTANT C'EST L'IDÉE DU SIÈCLE ÇA, J'EN SUIS SÛR !
EXPÉDIER L'ENNEMI DANS L'ATMOSPHÈRE ET PEUT-ÊTRE MÊME PLUS LOIN ! QUELLE VICTOIRE ! UNE ARME PACIFIQUE EN PLUS, D'UNE CERTAINE MANIÈRE !
AH VOUS TAISEZ. VOUS !
ET ARRÊTEZ MOI ÇA TOUT DE SUITE !
MAIS... GÉNÉRAL !... VOUS SAVEZ BIEN QUE L'EXPÉRIENCE EST PROGRAMMÉE SUR TROIS JOURS ...
GÉNÉRATEUR AY. DANS LE ROUGE ...

C'EST UN PROCESSUS IRRÉVERSIBLE... LES PORTES BLINDÉES NE S'OUVRENT QUE SUR ORDRE DE PARIS !
ET SOUS LA BRISE PAISIBLE QUI SOUFFLE SUR LES LANDES...
TIENS QU'EST-CE QUE T'AS AUX MAINS ?
ET TOI T'AS PAS VU TON PIF !
... SURVOLANT DE LONGUES ÉTENDUES DE FORÊT...
... TRAVERSANT PARFOIS UNE SOMBRE SURFACE DÉVASTÉE PAR UN INCENDIE...
... OU RAVAGÉE PAR LES FUMÉES ET LES DÉCHETS INDUSTRIELS...
L'ITERNOS CONTINUE SON IMPENSABLE VOYAGE...
EH ! MAIS C'EST ANTOINE !
SALUT BEAU-FRÈRE !!!
BEN, QU'EST-CE QUE VOUS FABRIQUEZ LÀ ?
ÇA MORD ?
TU PARLES ! COMPLÈTEMENT POLLUÉ QU'IL EST, LE RUISSEAU !
21

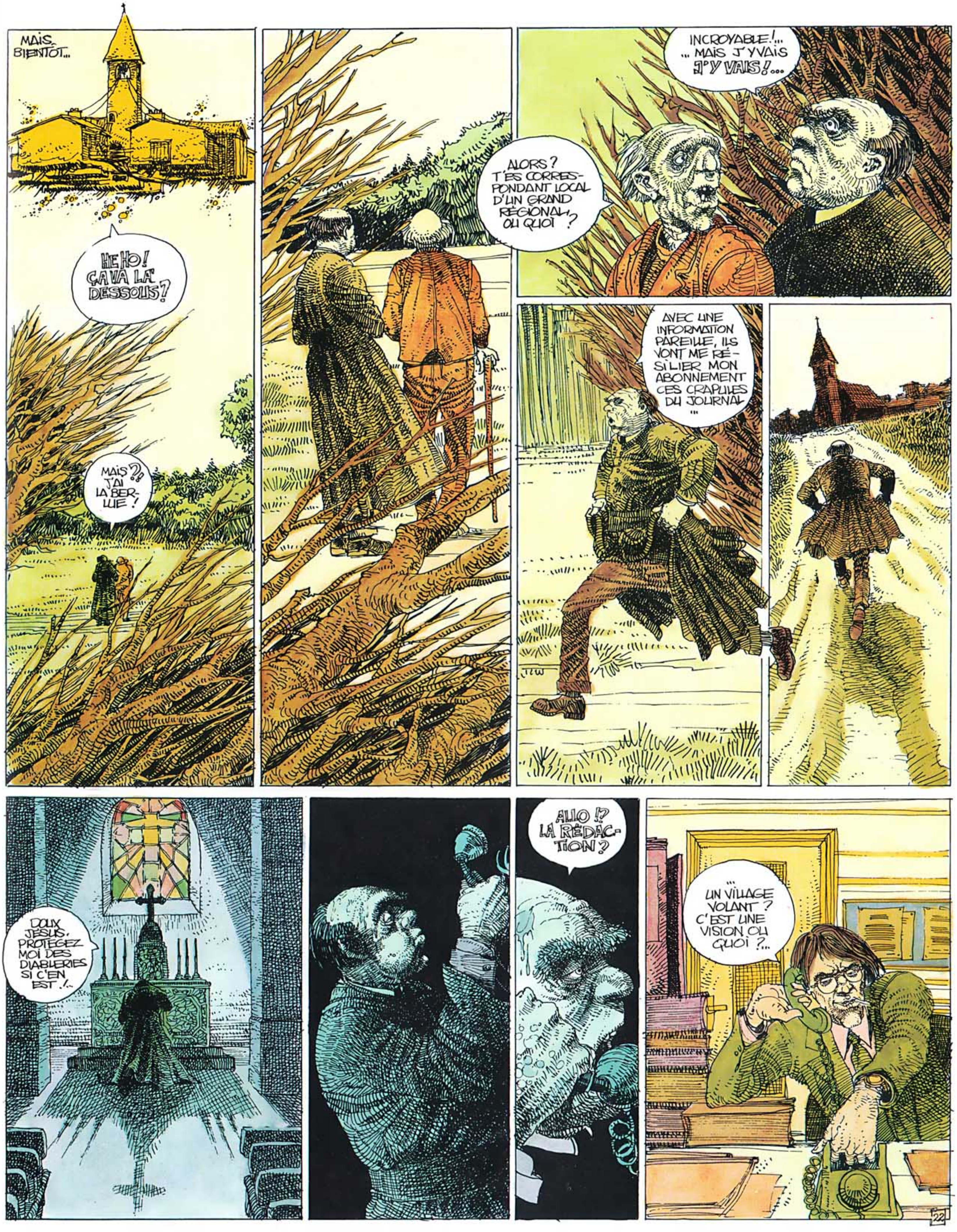
MAIS BIENTÔT...
HE HO! ÇA VA LÀ DESSOUS?
MAIS?!! J'AI LA BERLUE!
ALORS? T'ES CORRESPONDANT LOCAL D'UN GRAND RÉGIONAL, OU QUOI?
INCROYABLE!... ... MAIS J'Y VAIS J'Y VAIS!...
AVEC UNE INFORMATION PAREILLE, ILS VONT ME RÉSILIER MON ABONNEMENT CES CRAPULES DU JOURNAL...
DOUX JÉSUS, PROTÉGEZ MOI DES DIABLERIES SI C'EN EST!...
ALLO!? LA RÉDACTION?
... UN VILLAGE VOLANT? C'EST UNE VISION OU QUOI?...
22

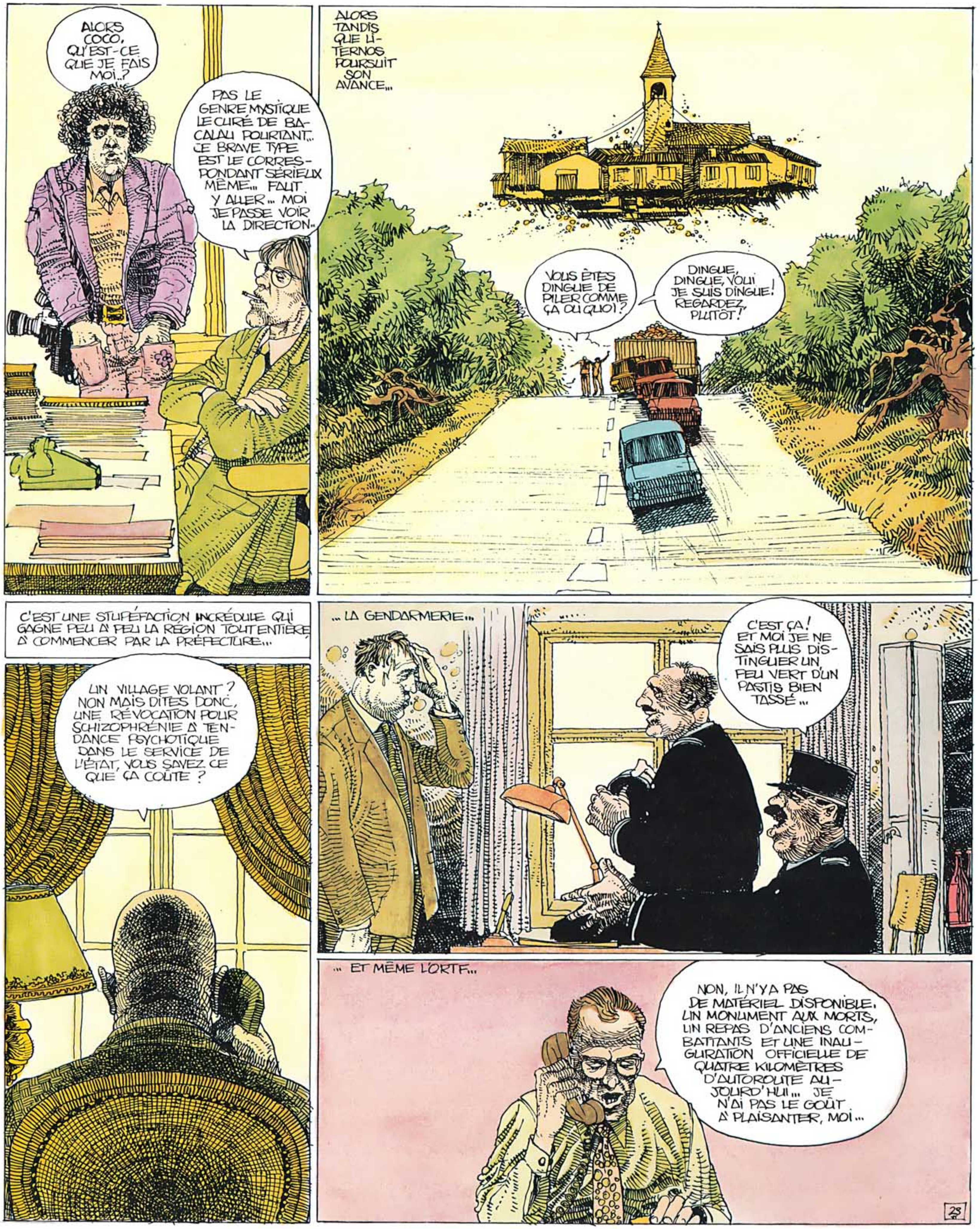
ALORS COCO, QU'EST-CE QUE JE FAIS MOI..?
PAS LE GENRE MYSTIQUE LE CURÉ DE BACALAU POURTANT... CE BRAVE TYPE EST LE CORRESPONDANT SÉRIEUX MÊME... FAUT Y ALLER... MOI JE PASSE VOIR LA DIRECTION...
ALORS TANDIS QUE LITERNOS POURSUIT SON AVANCE...
VOUS ÊTES DINGUE DE PILER COMME ÇA OU QUOI?
DINGUE, DINGUE, VOUI JE SUIS DINGUE! REGARDEZ, PLUTÔT!
C'EST UNE STUPÉFACTION INCRÉDULE QUI GAGNE PEU À PEU LA RÉGION TOUT ENTIÈRE À COMMENCER PAR LA PRÉFECTURE...
UN VILLAGE VOLANT? NON MAIS DITES DONC, UNE RÉVOCATION POUR SCHIZOPHRÉNIE À TENDANCE PSYCHOTIQUE DANS LE SERVICE DE L'ÉTAT, VOUS SAVEZ CE QUE ÇA COÛTE?
... LA GENDARMERIE...
C'EST ÇA! ET MOI JE NE SAIS PLUS DISTINGUER UN PEU VERT D'UN PASTIS BIEN TASSÉ...
... ET MÊME L'ORTF...
NON, IL N'Y A PAS DE MATÉRIEL DISPONIBLE. UN MONUMENT AUX MORTS, UN REPAS D'ANCIENS COMBATTANTS ET UNE INAUGURATION OFFICIELLE DE QUATRE KILOMÈTRES D'AUTOROUTE AUJOURD'HUI... JE N'AI PAS LE GOÛT À PLAISANTER, MOI...

POURTANT...
ÇA Y EST ILS ARRIVENT! ...
PRÉVU ÇA...
PAS CROYABLE !!?
J'APPELLE LE Q.G!
ILS S'APPROCHENT DU BASSIN D'ARCACHON ...?... INCROYABLE
GÉNÉRATEUR AX DANS LE ROUGE!
...ET CE FOUTU BLOCKHAUS NE BOUGE PAS D'UN POIL!
MÊME QUE LES CHARS COMMENCENT À S'ENFONCER DANS LA DUNE...
QUELLE CHALEUR LÀ-DEDANS!
DIS DONC TU COMMENCES À AVOIR UNE SACRÉE TRONCHE!
ET TOI? ET LES AUTRES!? VOUS VOUS VOYEZ PAS MA PAROLE!
AH NON! ET LES CRÉDITS?!! DES MILLIARDS SONT ENGAGÉS... !?!
EXACT, D'AUTANT PLUS QUE L'EXPÉRIENCE PREND UNE TOURNURE INATTENDUE, MAIS PASSIONNANTE! UN VILLAGE ENTIER! QUELLE RÉUSSITE!!!
IL FAUT ARRÊTER CETTE MAUDITE AFFAIRE!
IMPOSSIBLE! JE VOUS L'AI DIT!
APPELONS PARIS, ALORS!
24

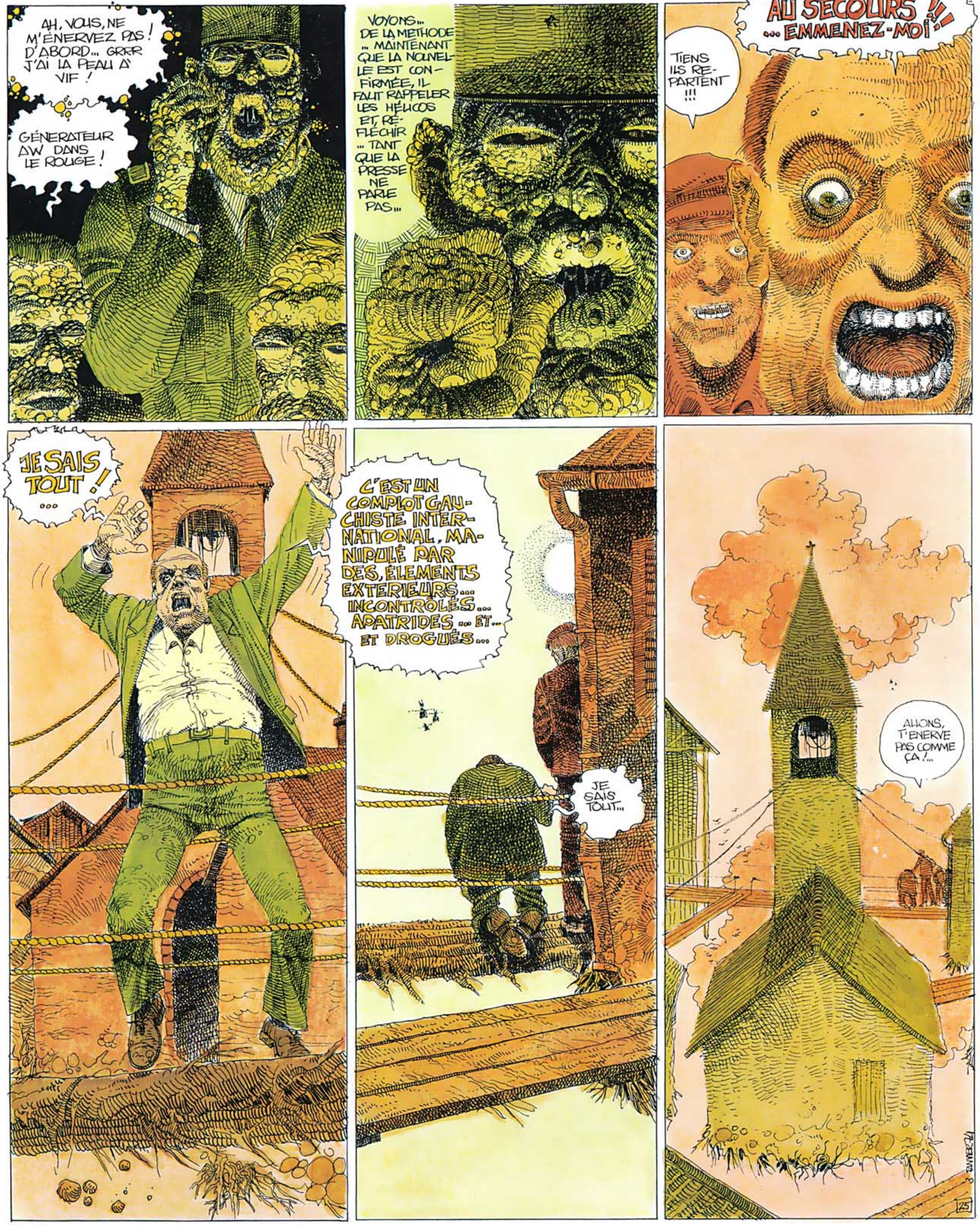
AH, VOUS, NE M'ÉNERVEZ PAS ! D'ABORD... GRRR J'AI LA PEAU À VIF !
GÉNERATEUR AW DANS LE ROUGE !
VOYONS... DE LA METHODE ... MAINTENANT QUE LA NOUVELLE EST CONFIRMÉE, IL FAUT RAPPELER LES HÉLICOS ET, RÉFLÉCHIR ... TANT QUE LA PRESSE NE PARLE PAS...
AU SECOURS !!! ... EMMENEZ-MOI !!!
TIENS ILS REPARTENT !!!
JE SAIS TOUT ! ...
C'EST UN COMPLOT GAUCHISTE INTERNATIONAL, MANIPULÉ PAR DES ÉLEMENTS EXTERIEURS... INCONTROLÉS... APATRIDES... ET... ET DROGUÉS...
JE SAIS TOUT...
ALLONS, T'ENERVE PAS COMME ÇA !...
25

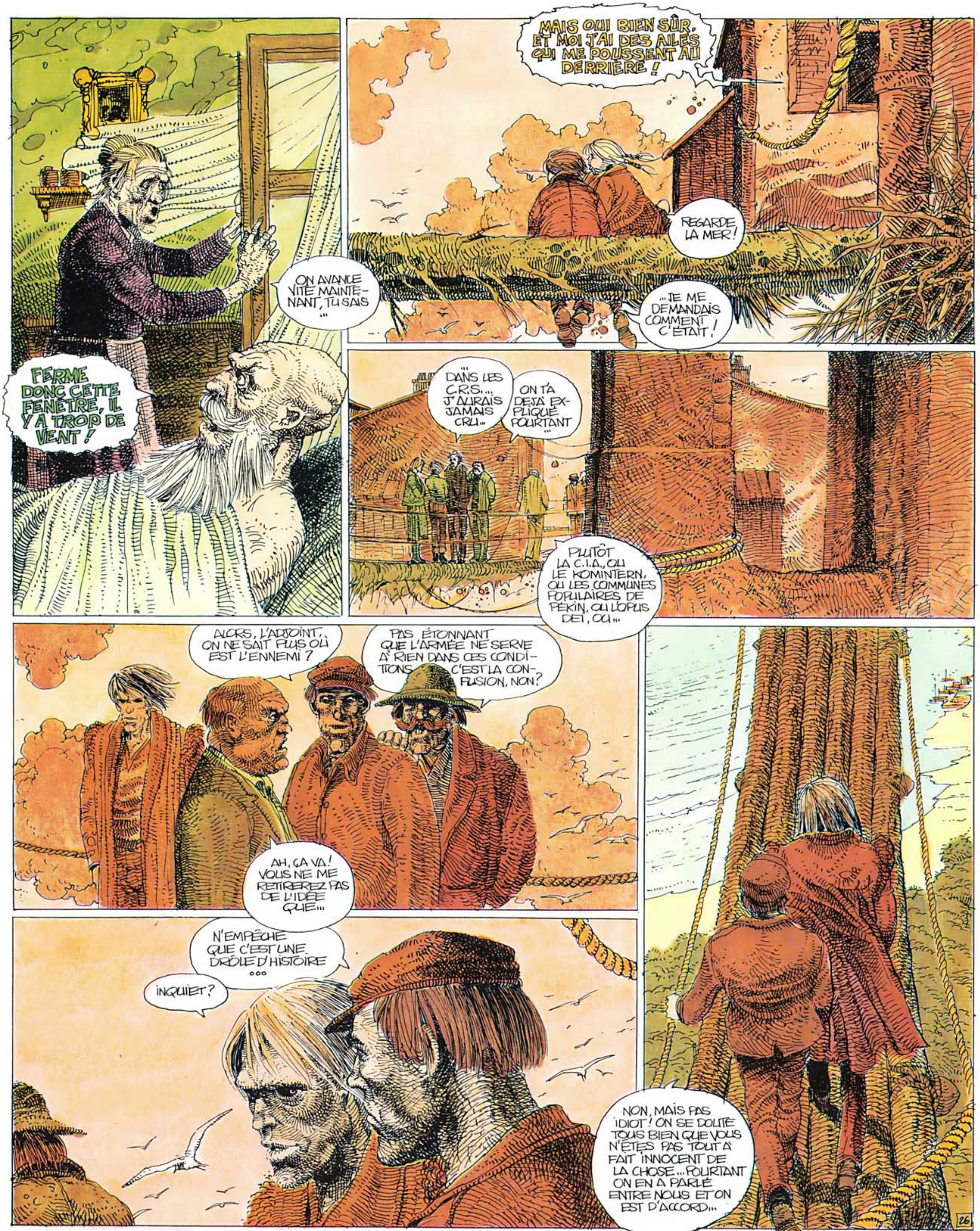
ON AVANCE VITE MAINTENANT, TU SAIS ...
FERME DONC CETTE FENÊTRE, IL Y A TROP DE VENT !
MAIS OUI BIEN SÛR. ET MOI J'AI DES AILES QUI ME POUSSENT AU DERRIÈRE !
REGARDE LA MER !
...JE ME DEMANDAIS COMMENT C'ÉTAIT !
DANS LES C.R.S.... J'AURAIS JAMAIS CRU...
ON T'A DÉJÀ EXPLIQUÉ POURTANT
PLUTÔT LA C.I.A., OU LE KOMINTERN, OU LES COMMUNES POPULAIRES DE PÉKIN, OU L'OPUS DEI, OU...
ALORS, L'ADJOINT, ON NE SAIT PLUS OÙ EST L'ENNEMI ?
PAS ÉTONNANT QUE L'ARMÉE NE SERVE À RIEN DANS CES CONDITIONS... C'EST LA CONFUSION, NON ?
AH, ÇA VA ! VOUS NE ME RETIREREZ PAS DE L'IDÉE QUE...
N'EMPÊCHE QUE C'EST UNE DRÔLE D'HISTOIRE ...
INQUIET ?
NON, MAIS PAS IDIOT ! ON SE DOUTE TOUS BIEN QUE VOUS N'ÊTES PAS TOUT À FAIT INNOCENT DE LA CHOSE... POURTANT ON EN A PARLÉ ENTRE NOUS ET ON EST D'ACCORD...
26

APRÈS TOUT, ON N'A JAMAIS NOTRE MOT À DIRE NOUS AUTRES... ET MA FORÊT SACCAGÉE JE L'AIMAIS, MOI... ... ALORS...
... ALORS REGARDEZ! ...
HÉ LÀ-HAUT! ON A ENTENDU PARLER DE VOUS !!!
TOUT LE MONDE DIT QUE C'EST À CAUSE DU CAMP MILITAIRE QUE VOUS ÊTES LÀ-HAUT !!
NOUS OUBLIEZ PAS SI VOUS POUVEZ PARLER !!!
ÇA VA FAIRE UN DE CES SCANDALES !!...
PARCE QUE LA MARINA SUR LE PORT, ON N'EST PAS D'ACCORD! ... VISEZ L'HORREUR !!!
... ON A DU POISSON POUR VOUS!
ENVOYEZ!
OUI, JE CROIS QU'ON PEUT MARCHER ENSEMBLE!
JE L'ESPÈRE ...
27

MERCI LES GARS!
SALUT! MOLLISSEZ PAS SURTOUT!!
ET, OUVREZ L'OEIL! LE VENT VA FORCIR!
ET, CEPENDANT QU'ICI ET LÀ, ON S'INTERROGE SUR CE QU'IL CONVIENT DE FAIRE...
BEN DIS DONC SI GOUVERNER C'EST CHOISIR! ...
MMM... ÇA GOUVERNE PAS FORT ICI ...
...DANS LE SOLEIL COUCHANT ...
BON, ON VA ALLER SE REPOSER.
OUAIS PARCE QUE DEMAIN, ÇA VA ÊTRE DU BOULOT, SI LE VENT CONTINUE...
MAIS DEMAIN C'EST DIMANCHE ...
..PAS LE MOMENT DE TRAVAILLER!
... VOUS ME COMPRENEZ MON CHER ? ALORS ÉTOUFFEZ MOI ÇA JUSQU'À ...
ATTENDRE ENCORE !? ATTENDRE QUOI ? JE VOUS PRÉVIENS QUE DEMAIN NOUS À LA RADIO ...

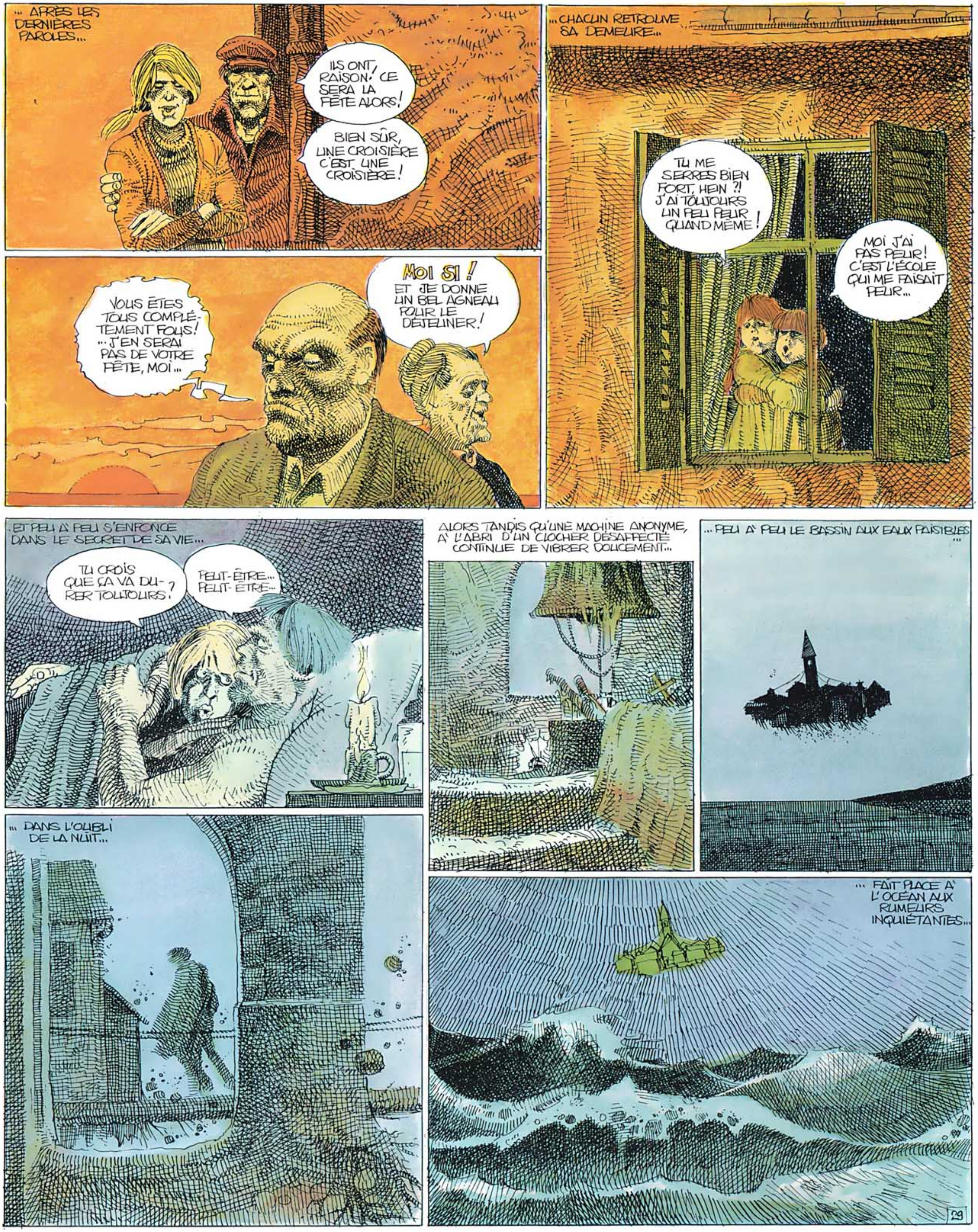
... APRÈS LES DERNIÈRES PAROLES...
ILS ONT RAISON! CE SERA LA FÊTE ALORS!
BIEN SÛR, UNE CROISIÈRE C'EST UNE CROISIÈRE!
VOUS ÊTES TOUS COMPLÈTEMENT FOUS! ...J'EN SERAI PAS DE VOTRE FÊTE, MOI...
MOI SI! ET JE DONNE UN BEL AGNEAU POUR LE DÉJEUNER!
...CHACUN RETROUVE SA DEMEURE...
TU ME SERRES BIEN FORT, HEIN ?! J'AI TOUJOURS UN PEU PEUR QUAND MÊME!
MOI J'AI PAS PEUR! C'EST L'ÉCOLE QUI ME FAISAIT PEUR...
...ET PEU À PEU S'ENFONCE DANS LE SECRET DE SA VIE...
TU CROIS QUE ÇA VA DURER TOUJOURS?
PEUT-ÊTRE... PEUT-ÊTRE...
... DANS L'OUBLI DE LA NUIT...
ALORS TANDIS QU'UNE MACHINE ANONYME, À L'ABRI D'UN CLOCHER DÉSAFFECTÉ CONTINUE DE VIBRER DOUCEMENT...
...PEU À PEU LE BASSIN AUX EAUX PAISIBLES...
...FAIT PLACE À L'OCÉAN AUX RUMEURS INQUIÉTANTES...
29

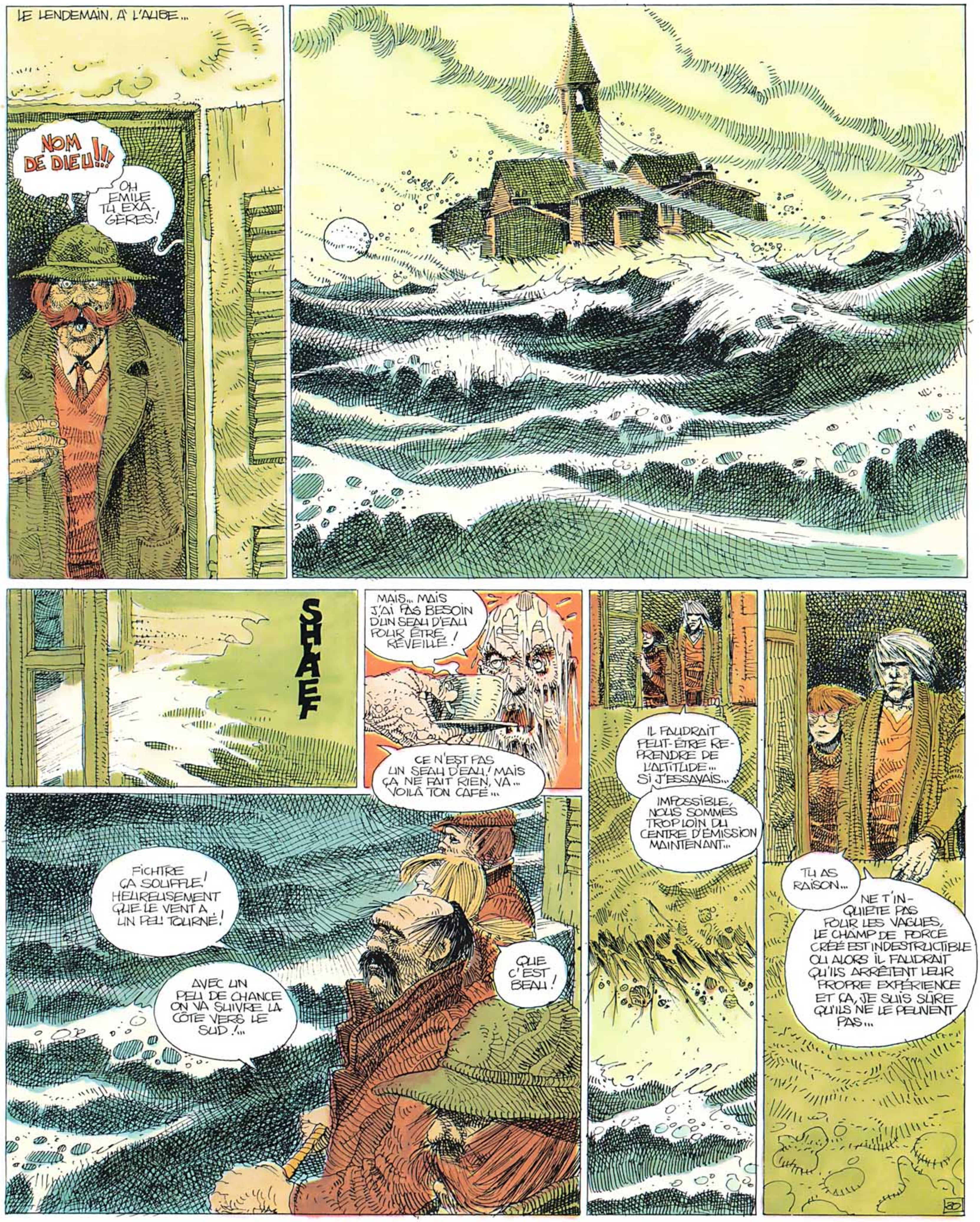
LE LENDEMAIN, A L'AUBE...
NOM DE DIEU!!!
OH EMILE TU EXAGÈRES!
SHAEF
MAIS... MAIS J'AI PAS BESOIN D'UN SEAU D'EAU POUR ÊTRE RÉVEILLÉ!
CE N'EST PAS UN SEAU D'EAU! MAIS ÇA NE FAIT RIEN, VA... VOILÀ TON CAFÉ...
IL FAUDRAIT PEUT-ÊTRE REPRENDRE DE L'ALTITUDE... SI J'ESSAYAIS...
IMPOSSIBLE, NOUS SOMMES TROP LOIN DU CENTRE D'ÉMISSION MAINTENANT...
TU AS RAISON...
NE T'INQUIÈTE PAS POUR LES VAGUES, LE CHAMP DE FORCE CRÉÉ EST INDESTRUCTIBLE OU ALORS IL FAUDRAIT QU'ILS ARRÊTENT LEUR PROPRE EXPÉRIENCE ET ÇA, JE SUIS SÛRE QU'ILS NE LE PEUVENT PAS...
FICHTRE ÇA SOUFFLE! HEUREUSEMENT QUE LE VENT A UN PEU TOURNÉ!
AVEC UN PEU DE CHANCE ON VA SUIVRE LA CÔTE VERS LE SUD!...
QUE C'EST BEAU!
30

NON ON NE PEUT PAS ARRÊTER ! ÇA FAIT VINGT FOIS QUE JE VOUS LE RÉPÈTE !!! ...
DÉCIDÉMENT, VA FALLOIR APPELER PARIS ! PARCE QUE ÇA Y EST... SALETÉS DE JOURNALISTES ! TOUJOURS SUR LE DOS DE L'ARMÉE ...
... ÉCOUTEZ PLUTÔT CES MAUDITES RADIOS PÉRIPHÉRIQUES !
... S'AGIRAIT DU VILLAGE DE LITERNOS QUI SE TROUVE EN BORDURE DU CENTRE MILITAIRE DES LANDES DANS LEQUEL SE DÉROULERAIT UNE EXPÉRIENCE QUI SERAIT...
GÉNÉRAL !!?... ... MAIS OÙ EST LE GÉNÉRAL ?
HÉ BÉ T'ES DE MOINS EN MOINS JOJO ...
TU T'ES PAS REGARDÉ, EH PATATE !
ME VOILÀ IMBÉCILE !! TU NE RECONNAIS PLUS TES CHEFS MAINTENANT !? ET TOI ; QUI ES-TU D'ABORD ? JE NE T'AI JAMAIS VU ICI IL ME SEMBLE !!!
......INCROYABLE QUE CELA PARAISSE, UN VILLAGE LONGERAIT LA CÔTE ATLANTIQUE...
ET ÇA ! ...
CLIC
BEN... HEU ... VOTRE AIDE DE CAMP MON GÉNÉRAL... MON GÉNÉRAL C'EST PARIS QUI APPELLE SUR LA LIGNE DIRECTE !

QU'EST-CE QUE J'APPRENDS? ET PAR LA RADIO ENCORE! C'EST EXACT TOUS CES MENSONGES?
HÉLAS, MONSIEUR LE MINISTRE!
... UN VILLAGE VOLANT...
SALUT!
SALUT!
... DE L'ENTHOUSIASME POPULAIRE...
BRAVO!
ÇA C'EST FORMIDABLE !!!
... DE L'ANTIMILITARISME...
HÉ! ILS SONT PAS PRÈS DE VOUS RATTRAPER CES GROS VEAUX!
ON A LE DERRIÈRE LOURD DANS L'ARMÉE!
... ET BIEN ENTENDU LES MABOULS INTELLECTUELS QUI JUBILENT...
MAIS OUI MONSIEUR LE PROFESSEUR... IL FAUT LE VOIR POUR LE CROIRE...
JE VOIS ET JE CROIS! ENFIN MES THÈSES SUR LA TÉLÉTRANSPORTATION SONT VÉRIFIÉES. MAIS JE ME DEMANDE QUI JOUE LE RÔLE DE MÉDIUM. CAR IL EN FAUT UN POUR QUE ÇA MARCHE À MON AVIS... ET POUR AUTANT QUE JE SACHE L'ARMÉE N'A PAS CE GENRE DE CERVEAU EXCEPTIONNEL DANS SES RANGS...
... LA FÊTE QUOI!!!
ON EST AVEC VOUS!

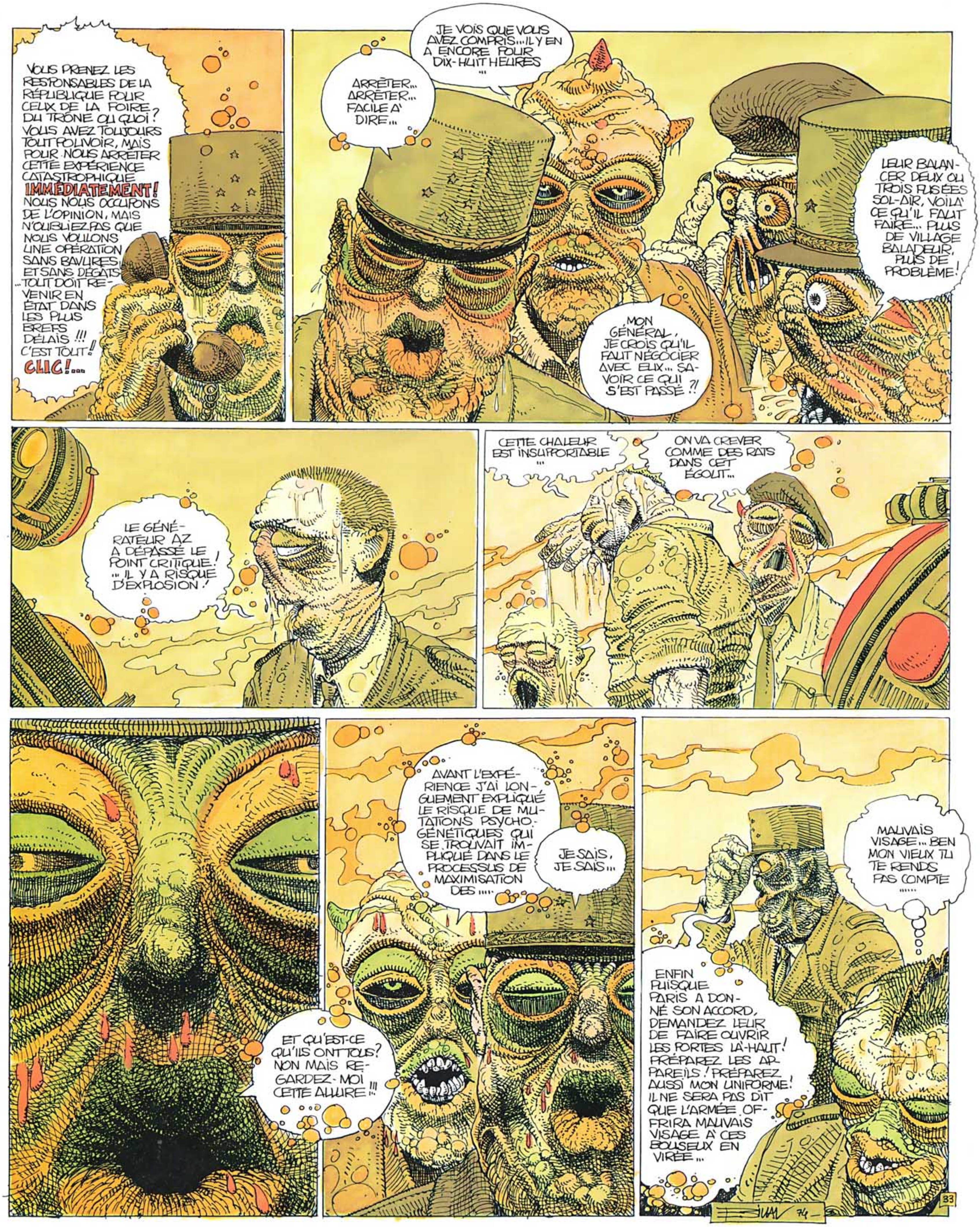
VOUS PRENEZ LES RESPONSABLES DE LA RÉPUBLIQUE POUR CEUX DE LA FOIRE DU TRÔNE OU QUOI? VOUS AVEZ TOUJOURS TOUT POUVOIR, MAIS POUR NOUS ARRÊTER CETTE EXPÉRIENCE CATASTROPHIQUE IMMÉDIATEMENT! NOUS NOUS OCCUPONS DE L'OPINION, MAIS N'OUBLIEZ PAS QUE NOUS VOULONS UNE OPÉRATION SANS BAVURES ET SANS DÉGATS ... TOUT DOIT REVENIR EN ÉTAT DANS LES PLUS BREFS DÉLAIS !!! C'EST TOUT!! CLIC!...
JE VOIS QUE VOUS AVEZ COMPRIS... IL Y EN A ENCORE POUR DIX-HUIT HEURES ...
ARRÊTER... ARRÊTER... FACILE À DIRE...
LEUR BALANCER DEUX OU TROIS FUSÉES SOL-AIR, VOILÀ CE QU'IL FAUT FAIRE... PLUS DE VILLAGE BALADEUR, PLUS DE PROBLÈME!
MON GÉNÉRAL, JE CROIS QU'IL FAUT NÉGOCIER AVEC EUX... SAVOIR CE QUI S'EST PASSÉ ?!
LE GÉNÉRATEUR AZ A DÉPASSÉ LE POINT CRITIQUE! ...IL Y A RISQUE D'EXPLOSION!
CETTE CHALEUR EST INSUPPORTABLE ...
ON VA CREVER COMME DES RATS DANS CET ÉGOUT...
AVANT L'EXPÉRIENCE J'AI LONGUEMENT EXPLIQUÉ LE RISQUE DE MUTATIONS PSYCHOGÉNÉTIQUES QUI SE TROUVAIT IMPLIQUÉ DANS LE PROCESSUS DE MAXIMISATION DES .....
JE SAIS, JE SAIS...
ET QU'EST-CE QU'ILS ONT TOUS? NON MAIS REGARDEZ-MOI CETTE ALLURE!!!
MAUVAIS VISAGE... BEN MON VIEUX TU TE RENDS PAS COMPTE ......
ENFIN PUISQUE PARIS A DONNÉ SON ACCORD, DEMANDEZ LEUR DE FAIRE OUVRIR LES PORTES LÀ-HAUT! PRÉPAREZ LES APPAREILS! PRÉPAREZ AUSSI MON UNIFORME! IL NE SERA PAS DIT QUE L'ARMÉE OFFRIRA MAUVAIS VISAGE À CES BOUSEUX EN VIRÉE...
SIUAN 74

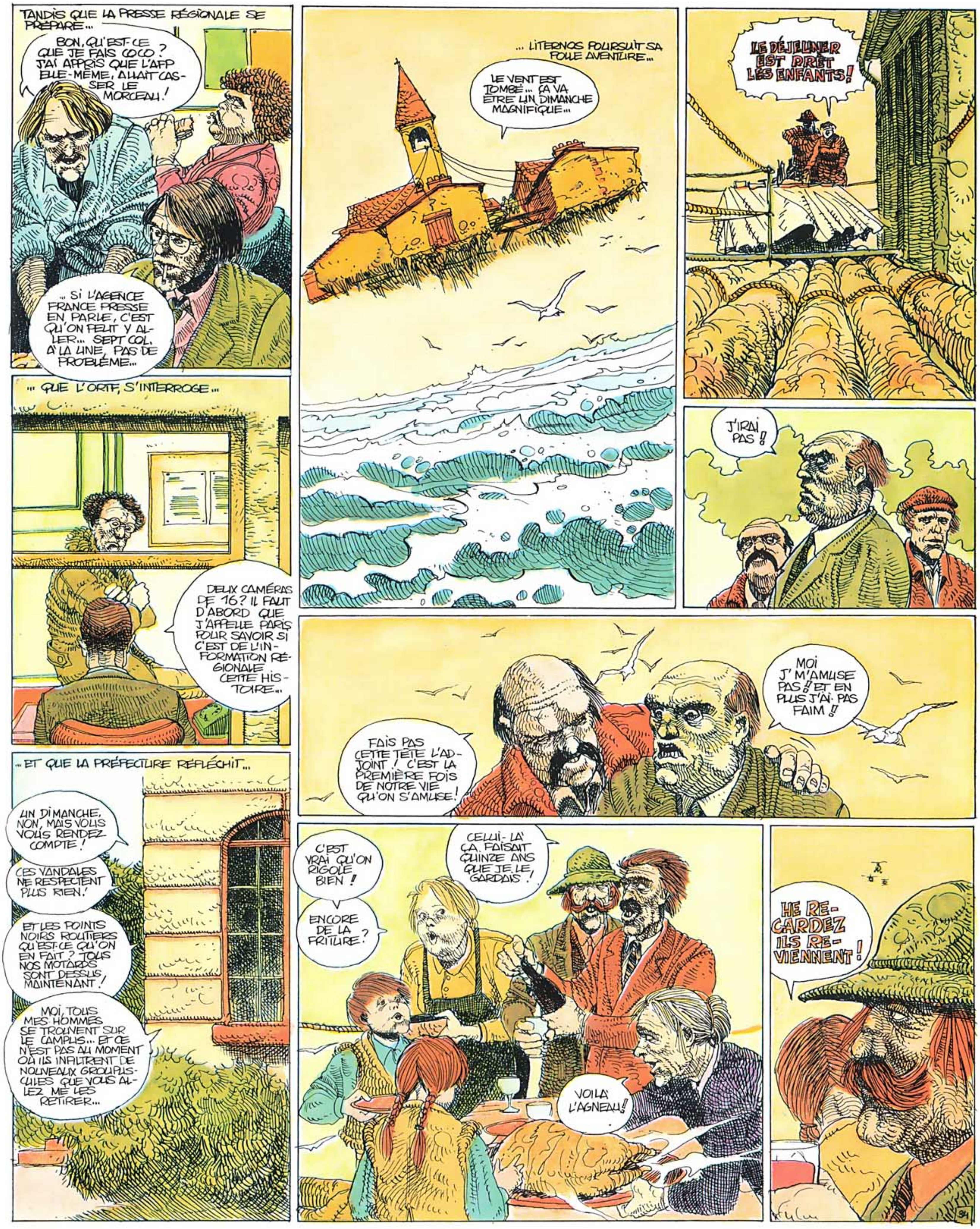

TANDIS QUE LA PRESSE RÉGIONALE SE PRÉPARE...
BON, QU'EST-CE QUE JE FAIS COCO ? J'AI APPRIS QUE L'AFP ELLE-MÊME, ALLAIT CASSER LE MORCEAU !
... SI L'AGENCE FRANCE PRESSE EN PARLE, C'EST QU'ON PEUT Y ALLER... SEPT COL. À LA UNE, PAS DE PROBLÈME...
... QUE L'ORTF, S'INTERROGE...
DEUX CAMÉRAS DE 16 ? IL FAUT D'ABORD QUE J'APPELLE PARIS POUR SAVOIR SI C'EST DE L'INFORMATION RÉGIONALE CETTE HISTOIRE...
... ET QUE LA PRÉFECTURE RÉFLÉCHIT...
UN DIMANCHE, NON, MAIS VOUS VOUS RENDEZ COMPTE !
CES VANDALES NE RESPECTENT PLUS RIEN !
ET LES POINTS NOIRS ROUTIERS QU'EST-CE QU'ON EN FAIT ? TOUS NOS MOTARDS SONT DESSUS, MAINTENANT !
MOI, TOUS MES HOMMES SE TROUVENT SUR LE CAMPUS... ET CE N'EST PAS AU MOMENT OÙ ILS INFILTRENT DE NOUVEAUX GROUPUSCULES QUE VOUS ALLEZ ME LES RETIRER...
... LITERNOS POURSUIT SA FOLLE AVENTURE...
LE VENT EST TOMBÉ... ÇA VA ÊTRE UN DIMANCHE MAGNIFIQUE...
LE DÉJEUNER EST PRÊT LES ENFANTS !
J'IRAI PAS !
MOI J'M'AMUSE PAS ! ET EN PLUS J'AI PAS FAIM !
FAIS PAS CETTE TÊTE L'ADJOINT ! C'EST LA PREMIÈRE FOIS DE NOTRE VIE QU'ON S'AMUSE !
C'EST VRAI QU'ON RIGOLE BIEN !
CELUI-LÀ ÇA FAISAIT QUINZE ANS QUE JE LE GARDAIS !
ENCORE DE LA FRITURE ?
VOILÀ L'AGNEAU !
HE REGARDEZ ILS REVIENNENT !
34

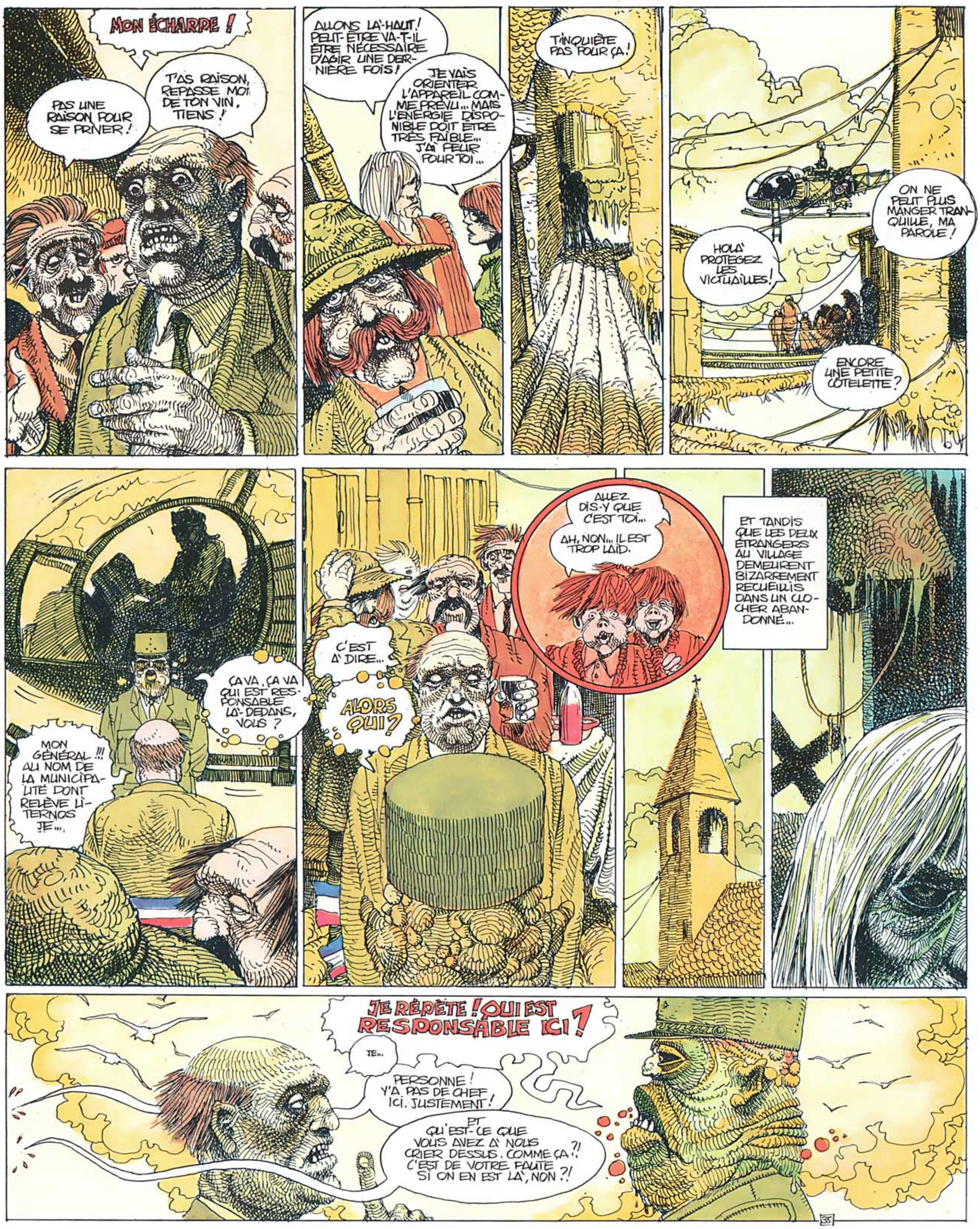
MON ÉCHARPE !
PAS UNE RAISON POUR SE PRIVER !
T'AS RAISON, REPASSE MOI DE TON VIN, TIENS !
ALLONS LÀ-HAUT ! PEUT-ÊTRE VA-T-IL ÊTRE NÉCESSAIRE D'AGIR UNE DERNIÈRE FOIS !
JE VAIS ORIENTER L'APPAREIL COMME PRÉVU... MAIS L'ÉNERGIE DISPONIBLE DOIT ÊTRE TRÈS FAIBLE... J'AI PEUR POUR TOI...
T'INQUIÈTE PAS POUR ÇA !
HOLÀ ! PROTÉGEZ LES VICTUAILLES !
ON NE PEUT PLUS MANGER TRANQUILLE, MA PAROLE !
ENCORE UNE PETITE CÔTELETTE ?
MON GÉNÉRAL !!! AU NOM DE LA MUNICIPALITÉ DONT RELÈVE L'ITERNOS JE...
ÇA VA, ÇA VA QUI EST RESPONSABLE LÀ-DEDANS, VOUS ?
C'EST À DIRE...
ALORS QUI ?
ALLEZ DIS-Y QUE C'EST TOI...
AH, NON... IL EST TROP LAID.
ET TANDIS QUE LES DEUX ÉTRANGERS AU VILLAGE DEMEURENT BIZARREMENT RECUEILLIS DANS UN CLOCHER ABANDONNÉ...
JE RÉPÈTE ! QUI EST RESPONSABLE ICI ?
JE...
PERSONNE ! Y'A PAS DE CHEF ICI. JUSTEMENT !
ET QU'EST-CE QUE VOUS AVEZ À NOUS CRIER DESSUS, COMME ÇA ?! C'EST DE VOTRE FAUTE SI ON EN EST LÀ, NON ?!

NOUS, ON VEUT SEULEMENT DÉJEUNER ENTRE AMIS, C'EST TOUT!
COMMENT ÇA C'EST TOUT? JE NE SAIS PAS COMMENT VOTRE FOUTU PATELIN EST ARRIVÉ ICI, MAIS CE QUE JE VEUX, C'EST QU'IL RETOURNE À SA PLACE, IMMÉDIATEMENT! C'EST UN ORDRE!
COMMENT ÇA UN ORDRE?!
ON N'A PAS D'ORDRES À RECEVOIR!!!
ET POURQUOI ON RETOURNERAIT CHEZ NOUS COMME ÇA? Y A BEAUCOUP DE CHOSES QUI NE NOUS PLAISENT PAS LÀ-BAS!!
EH BIEN PARLEZ! J'AI TOUT POUVOIR!
TOUT POUVOIR? ALORS ÇA DEVIENT INTÉRESSANT! CE QU'ON VEUT... EUH...
CE QU'ON VEUT, C'EST L'ARRÊT DE TOUTES CES FOUTUES EXPÉRIENCES QUI FONT FUIR LES PALOMBES!!
RETROUVER NOTRE ETANG!
LA FERMETURE DU CAMP MILITAIRE C'EST ÇA QU'ON VEUT! ET QU'ON ARRACHE LES BARBELÉS!!
PLUS DE MARINAS SUR LE PORT!

ET DES USINES PROPRES QUI FERONT PAS CRE-VER LE POISSON !
MON GÉNÉRAL, UN APPEL POUR VOUS !
ET PLUS JAMAIS D'ÉCOLE !
OH DIS DONC, LÀ ON N'A PAS UNE CHANCE !
MAIS COMMENT VOULEZ VOUS QUE... JE REFUSE !!!
COMMENT !!!
L'USINE S'EST ENVOLÉE ?!
... ET LE PRE-MIER MINISTRE EST EN LIGNE POUR ME DIRE DE......
...ET LA SUPERMARINA !?...

J'AI COMPRIS... PAS DE VAGUES, SILENCE ET PRUDENCE... RETRAITE SUR TOUTE LA LIGNE... PROMETTRE TOUT CE QU'ON VOUDRA... LA FRANCE FOUT LE CAMP, VOILÀ CE QUE JE DIS MOI...
C'EST BON TOUT EST ACCORDÉ! MAIS IL FAUT FAIRE VITE...
L'ÉCOLE AUSSI?
PAS VRAI!
VOUS LES MORVEUX DISPARAISSEZ!
... ET MAINTENANT CE N'EST PAS TOUT... IL ME FAUT DES GARANTIES... JE...
DIS DONC D'ABORD IL EST VILAIN!...
ET PIS EN PLUS IL EST MAUVAIS!...
TRÈS SIMPLE!... FAITES NOUS REMORQUER PAR VOS HÉLICOPTÈRES ET NOUS CONTRIBUERONS À TOUT REMETTRE EN PLACE!
C'EST BON C'EST BON... JE VAIS DONNER DES ORDRES!
QUI ÊTES VOUS POUR... OH ET PUIS AU POINT OÙ ON EN EST!...
MAIS ATTENTION... N'OUBLIEZ PAS QUE NOUS AVONS LES MOYENS DE TOUT FAIRE REPARTIR SI VOUS NE RESPECTEZ PAS VOS ENGAGEMENTS...
MON GÉNÉRAL, C'EST EUX QUI ONT TOUT MACHINÉ C'EST...
TAIS-TOI DONNEUR! SINON Y AURA PEUT-ÊTRE BIEN PERSONNE POUR M'EMPÊCHER DE TE JETER À LA FLOTTE!

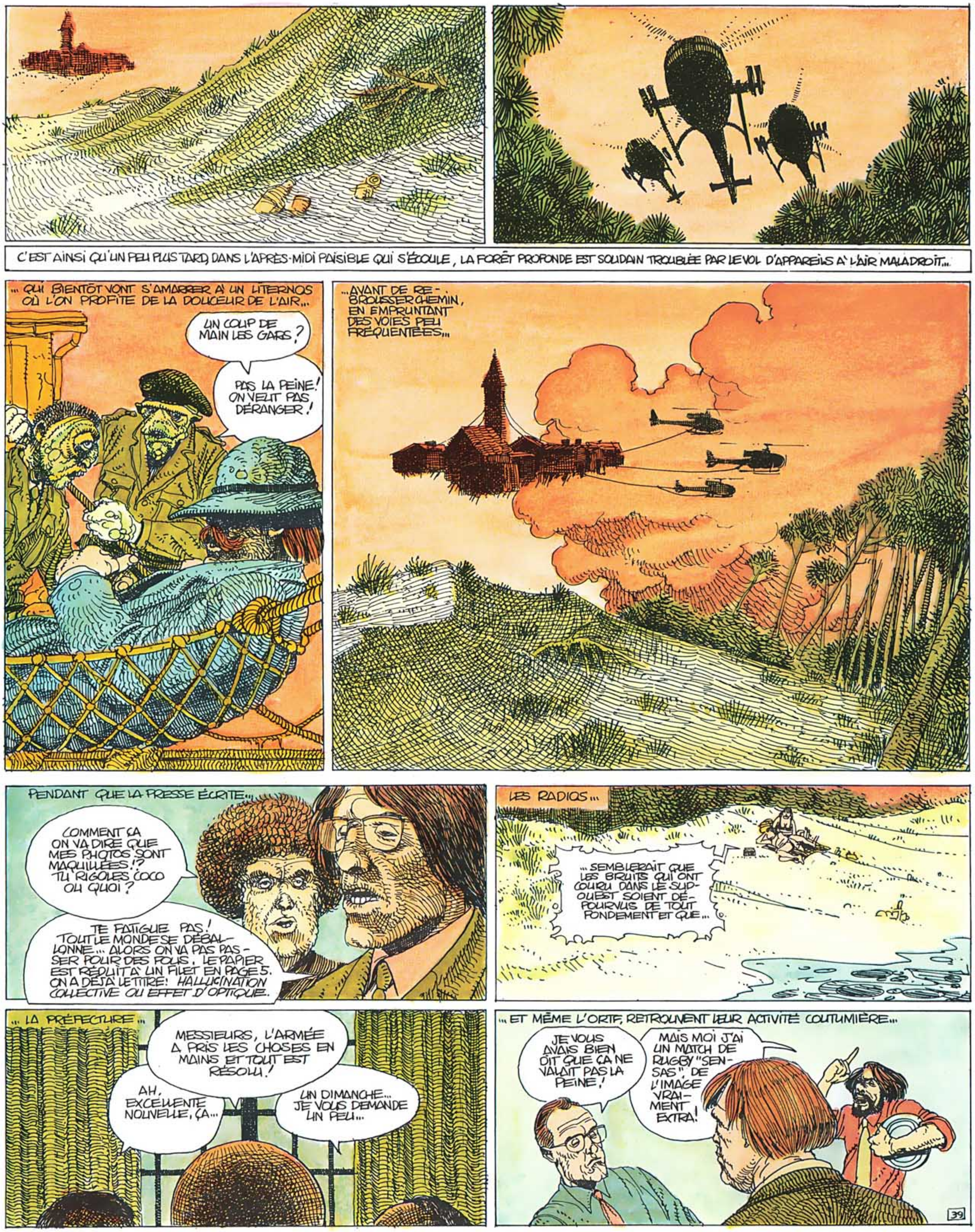
C'EST AINSI QU'UN PEU PLUS TARD, DANS L'APRÈS-MIDI PAISIBLE QUI S'ÉCOULE, LA FORÊT PROFONDE EST SOUDAIN TROUBLÉE PAR LE VOL D'APPAREILS À L'AIR MALADROIT...
... QUI BIENTÔT VONT S'AMARRER À UN LITERNOS OÙ L'ON PROFITE DE LA DOUCEUR DE L'AIR...
UN COUP DE MAIN LES GARS ?
PAS LA PEINE ! ON VEUT PAS DÉRANGER !
... AVANT DE REBROUSSER CHEMIN, EN EMPRUNTANT DES VOIES PEU FRÉQUENTÉES...
PENDANT QUE LA PRESSE ÉCRITE...
COMMENT ÇA ON VA DIRE QUE MES PHOTOS SONT MAQUILLÉES !? TU RIGOLES COCO OU QUOI ?
TE FATIGUE PAS ! TOUT LE MONDE SE DÉBALLONNE... ALORS ON VA PAS PASSER POUR DES FOUS. LE PAPIER EST RÉDUIT À UN FILET EN PAGE 5. ON A DÉJÀ LE TITRE : HALLUCINATION COLLECTIVE OU EFFET D'OPTIQUE.
LES RADIOS...
... SEMBLERAIT QUE LES BRUITS QUI ONT COURU DANS LE SUD-OUEST SOIENT DÉPOURVUS DE TOUT FONDEMENT ET QUE...
... LA PRÉFECTURE...
MESSIEURS, L'ARMÉE A PRIS LES CHOSES EN MAINS ET TOUT EST RÉSOLU !
AH, EXCELLENTE NOUVELLE, ÇA...
UN DIMANCHE... JE VOUS DEMANDE UN PEU...
... ET MÊME L'ORTF, RETROUVENT LEUR ACTIVITÉ COUTUMIÈRE...
JE VOUS AVAIS BIEN DIT QUE ÇA NE VALAIT PAS LA PEINE !
MAIS MOI J'AI UN MATCH DE RUGBY "SENSAS", DE L'IMAGE VRAIMENT EXTRA !

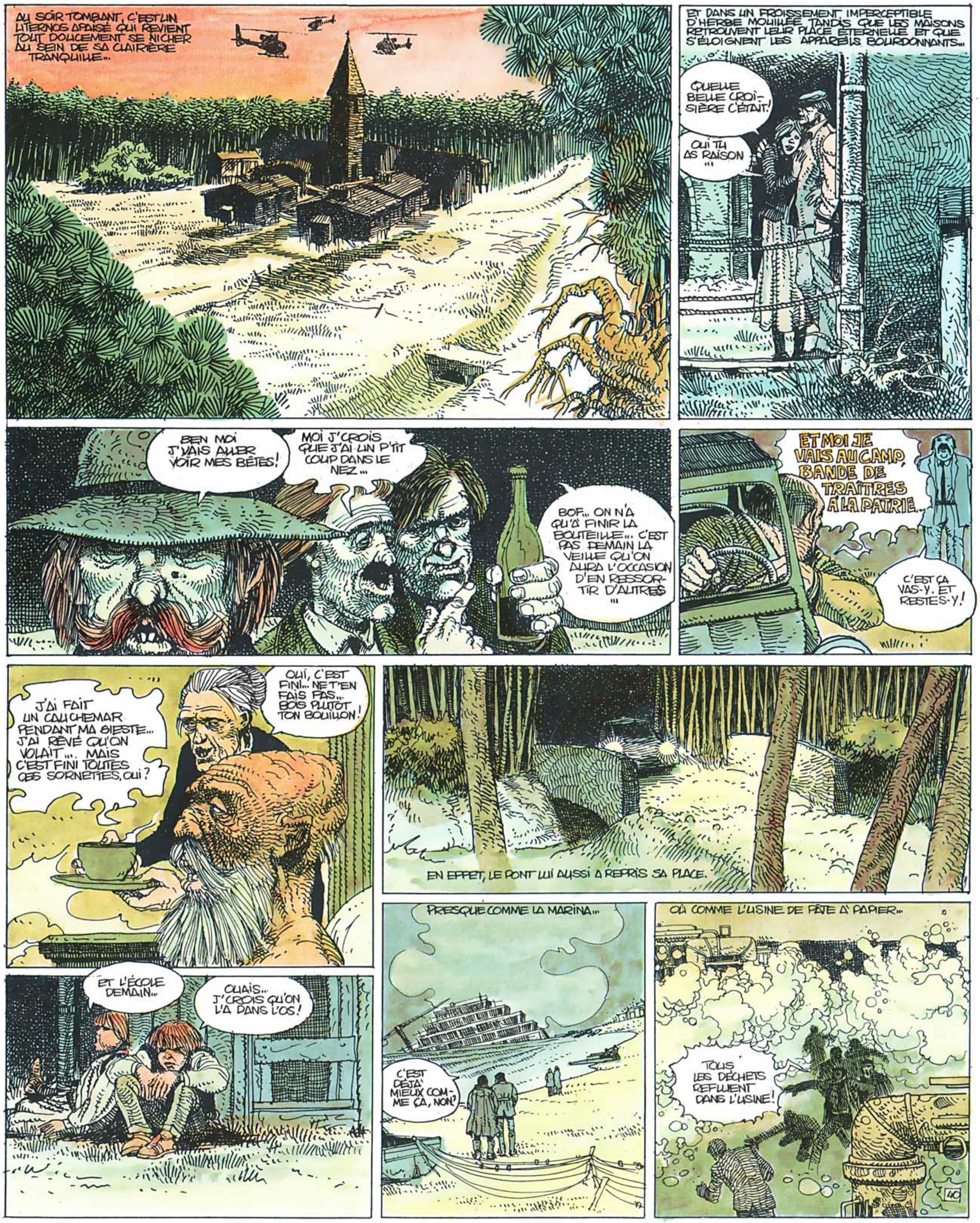
AU SOIR TOMBANT, C'EST UN LITERNOS APAISÉ QUI REVIENT TOUT DOUCEMENT SE NICHER AU SEIN DE SA CLAIRIÈRE TRANQUILLE...
ET DANS UN FROISSEMENT IMPERCEPTIBLE D'HERBE MOUILLÉE TANDIS QUE LES MAISONS RETROUVENT LEUR PLACE ÉTERNELLE ET QUE S'ÉLOIGNENT LES APPAREILS BOURDONNANTS...
QUELLE BELLE CROISIÈRE C'ÉTAIT!
OUI TU AS RAISON ...
BEN MOI J'VAIS ALLER VOIR MES BÊTES!
MOI J'CROIS QUE J'AI UN P'TIT COUP DANS LE NEZ...
BOF... ON N'A QU'À FINIR LA BOUTEILLE... C'EST PAS DEMAIN LA VEILLE QU'ON AURA L'OCCASION D'EN RESSORTIR D'AUTRES ...
ET MOI JE VAIS AU CAMP, BANDE DE TRAÎTRES À LA PATRIE...
C'EST ÇA VAS-Y. ET RESTES-Y!
J'AI FAIT UN CAUCHEMAR PENDANT MA SIESTE... J'AI RÊVÉ QU'ON VOLAIT... MAIS C'EST FINI TOUTES CES SORNETTES, OUI?
OUI, C'EST FINI... NE T'EN FAIS PAS... BOIS PLUTÔT TON BOUILLON!
EN EFFET, LE PONT LUI AUSSI A REPRIS SA PLACE.
ET L'ÉCOLE DEMAIN...
OUAIS... J'CROIS QU'ON L'A DANS L'OS!
PRESQUE COMME LA MARINA...
C'EST DÉJÀ MIEUX COMME ÇA, NON?
OÙ COMME L'USINE DE PÂTE À PAPIER...
TOUS LES DÉCHETS REFLUENT DANS L'USINE!
40

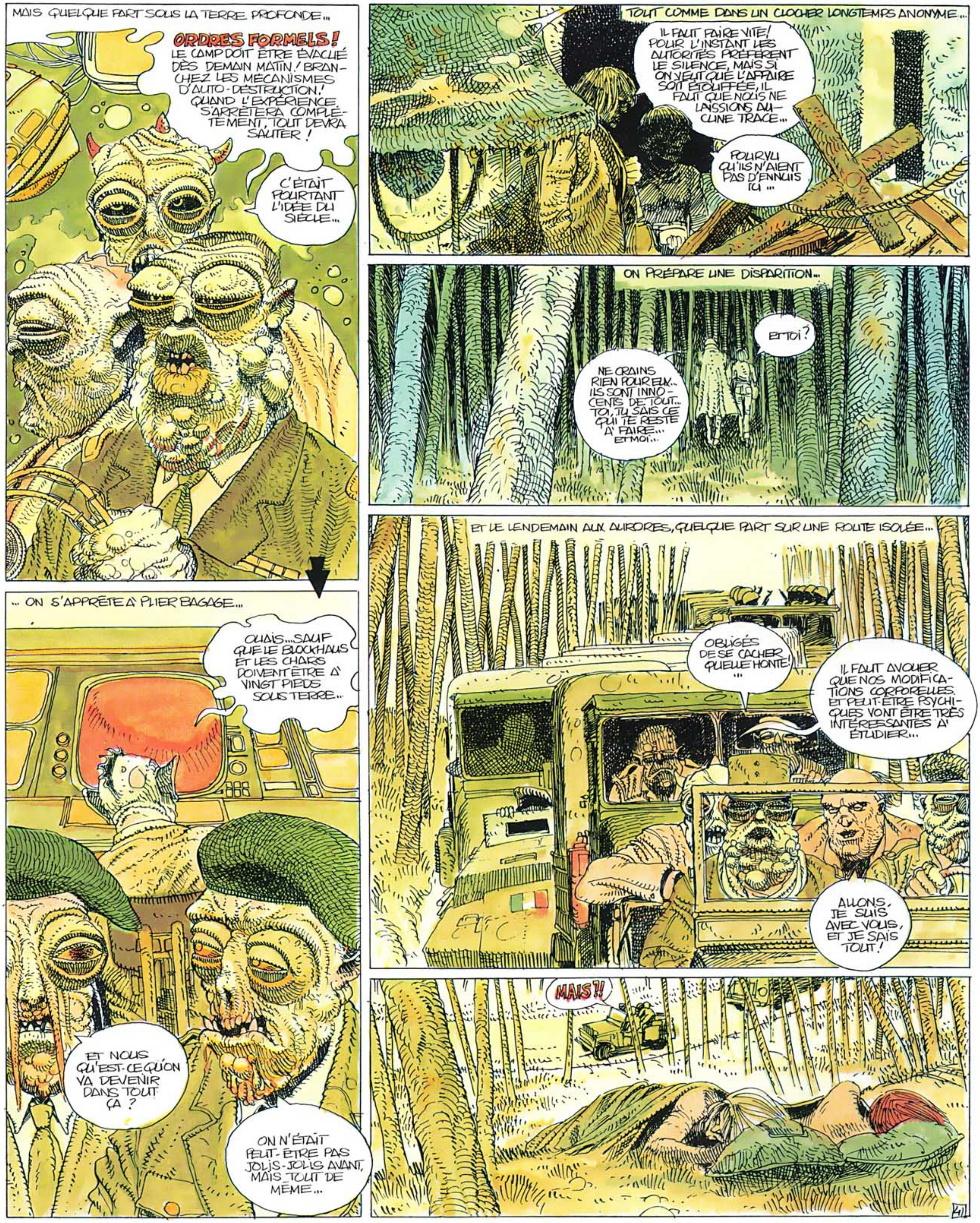
MAIS QUELQUE PART SOUS LA TERRE PROFONDE...
ORDRES FORMELS! LE CAMP DOIT ÊTRE ÉVACUÉ DÈS DEMAIN MATIN! BRANCHEZ LES MÉCANISMES D'AUTO-DESTRUCTION! QUAND L'EXPÉRIENCE S'ARRÊTERA COMPLÈTEMENT, TOUT DEVRA SAUTER!
C'ÉTAIT POURTANT L'IDÉE DU SIÈCLE...
... ON S'APPRÊTE À PLIER BAGAGE...
OUAIS... SAUF QUE LE BLOCKHAUS ET LES CHARS DOIVENT ÊTRE À VINGT PIEDS SOUS TERRE...
ET NOUS QU'EST-CE QU'ON VA DEVENIR DANS TOUT ÇA?
ON N'ÉTAIT PEUT-ÊTRE PAS JOLIS-JOLIS AVANT, MAIS TOUT DE MÊME...
TOUT COMME DANS UN CLOCHER LONGTEMPS ANONYME...
IL FAUT FAIRE VITE! POUR L'INSTANT LES AUTORITÉS PRÉFÈRENT LE SILENCE, MAIS SI ON VEUT QUE L'AFFAIRE SOIT ÉTOUFFÉE, IL FAUT QUE NOUS NE LAISSIONS AUCUNE TRACE...
POURVU QU'ILS N'AIENT PAS D'ENNUIS ICI...
ON PRÉPARE UNE DISPARITION...
ET TOI?
NE CRAINS RIEN POUR EUX... ILS SONT INNOCENTS DE TOUT... TOI, TU SAIS CE QUI TE RESTE À FAIRE... ET MOI...
ET LE LENDEMAIN AUX AURORES, QUELQUE PART SUR UNE ROUTE ISOLÉE...
OBLIGÉS DE SE CACHER QUELLE HONTE!...
IL FAUT AVOUER QUE NOS MODIFICATIONS CORPORELLES ET PEUT-ÊTRE PSYCHIQUES VONT ÊTRE TRÈS INTÉRESSANTES À ÉTUDIER...
ALLONS, JE SUIS AVEC VOUS, ET JE SAIS TOUT!
MAIS?!
41

C'EST EUX ! J'EN SUIS SÛR !
EN EFFET, JE LES RE-CONNAIS !
VIENS VITE !
MES AFFAIRES !
AH LÀ POUR LE COUP, JE N'AI PAS D'ORDRES ! ALORS JE VAIS EN DONNER !
ILS S'EN-FUIENT !
FEU VOUS AUTRES !!
TAC TAC TAC TAC TAC
VITE, LA MA-CHINE... JE SUIS SÛR D'Y ARRIVER ENCORE UNE FOIS, MÊME SANS ÉNER-GIE EXTÉRIEURE !

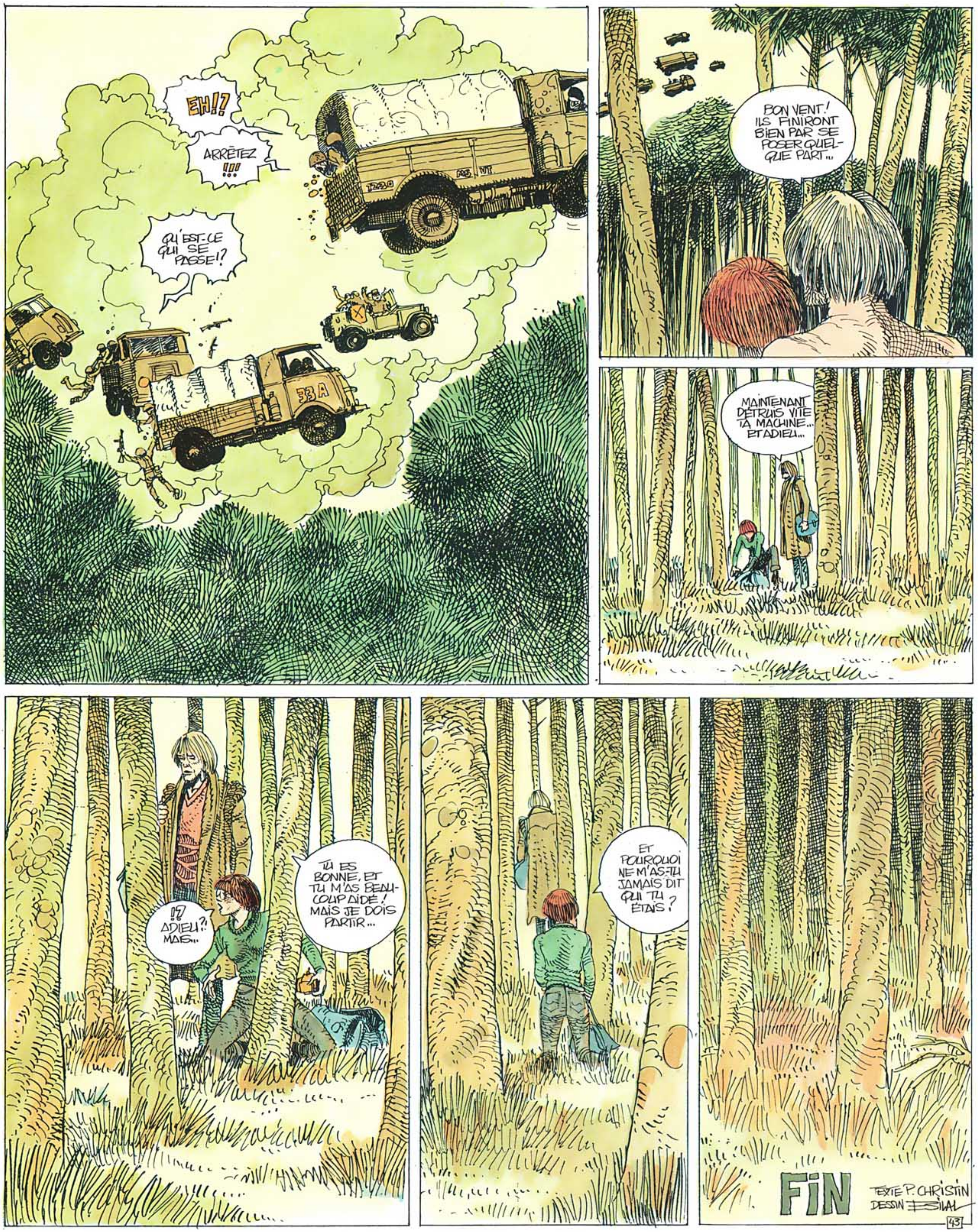
EH!?
ARRÊTEZ !!!
QU'EST-CE QUI SE PASSE!?
BON VENT! ILS FINIRONT BIEN PAR SE POSER QUELQUE PART...
MAINTENANT DÉTRUIS VITE TA MACHINE... ET ADIEU...
TU ES BONNE, ET TU M'AS BEAUCOUP AIDÉ! MAIS JE DOIS PARTIR...
!? ADIEU?! MAIS...
ET POURQUOI NE M'AS-TU JAMAIS DIT QUI TU ÉTAIS?
FIN
TEXTE P. CHRISTIN
DESSIN BILAL

ENKI BILAL

La Foire aux Immortels

La Femme Piège

Mémoires d'Outre-Espace

Exterminateur 17
(BILAL/DIONNET)

CHRISTIN BILAL

Les Phalanges de l'Ordre Noir

Partie de Chasse

La Croisière des Oubliés

Le Vaisseau de Pierre

La Ville qui n'Existait Pas

Los Angeles
L'étoile oubliée de Laurie Bloom
AUTREMENT

Cœurs Sanglants

41.0489.9
9 782731 607864